

- 01 Přívěsy s koly vedle ložné plochy**  
*DV, Vario, Bronto A, B, C, Spectrum*
- 02 Přívěsy s koly pod ložnou plochou**  
*Titbit, Cargo Light, Cargo*
- 03 Přívěsy na moto**  
*Motovan, Motomax*
- 04 Převravník motokár**  
*Kart 2, Kart 3*
- 05 Přívěsy se spouštěcí ložnou plochou**  
*Husky F, Husky FB, Husky Smart FB, Husky Car FB, Husky FB K*
- 06 Autopřevravník**  
*Monaco, Imola, Imola S, Le Mans, Jumbo Light, Formula*
- 07 Převravníky stavebních strojů a multifunkční převravníky**  
*Jumbo, BAT, BAT S*
- 08 Sklopné a kontejnerové přívěsy**  
*Dung, KA R, TRIP, Juki, KONOS*
- 09 Skříňové přívěsy s koly vedle ložné plochy**  
*PS (Plywood box), TK (Sandwich box)*
- 10 Skříňové přívěsy s koly pod ložnou plochou**  
*HK (Sandwich box)*
- 11 Přívěsy pro stavební dělníky**  
*Mobi*
- 12 Prodejní stánky**  
*Prodejní stánky VE, VEA, Trhové stánky ME*
- 13 Převravníky koní**  
*Hunter, PT*
- 14 Převravníky zvířat**  
*Agro, VT*
- 15 Převravníky na nářadí**  
*Craft hobby*
- 16 Chladicí přívěsy**  
*TK KH*
- 17 Mrazicí přívěsy**  
*TK TKH*
- 18 Přívěsy na přepravu lodí**  
*Admirál*
- 19 WC přívěsy**  
*WC E, WC F*
- 20 Díly**  
*Hliníkové boxy*



## TRUMF

## Kola vedle ložné plochy

## VALNÍK S PLECHOVÝMI BOČNICEMI



Typ	VEZEKO skladový kód	Ložná plocha (mm) Celkové rozměry	Výška ložné plochy	Nápravy / Kola	Celková hmotnost	Provozní hmotnost	Cena
TRUMF MINI 13R	V-12-09791	1500x1180 (2490x1590)	500	l./13"	750 nebr.	125 kg	14 654,-

## TRUMF

## Kola vedle ložné plochy

## Základní výbava

Profilované oje  
Výsuvné přední čelo, výklopné zadní čelo  
Plechové bočnice výšky 300 mm  
Kotvící body 10x  
Zakládací klín

**TRUMF****Kola vedle ložné plochy****Příslušenství za příplatek**

Typ	VEZEKO skladový kód	Cena
Malé opěrné kolečko u nebrzděných přívěsů	S-07-00369	896,-
Zakládací plastový klín s držákem	S-18-16720	140,-
Zámek přívěsového kloubu	0401179	96,-
Malé kotvící oko	0401189	288,-
Plechové pozinkované blatníky (2 ks) jednonáprava	S-19-17267	662,-
Držák rezervního kola	S-07-01105	1 024,-
Rezervní kolo 155/70 R13	0400667	1 677,-
Sada na výměnu kola (klíč, hever)	S-20-17813	1 283,-

Typ		Ložná plocha (mm)	Plachta přes bočnice
TRUMF MINI 13R	Skladový kód	1500x1180	D-10-03286
	Cena		1 958,-

**DV**

**Kola vedle ložné plochy**

**PLATO**

Typ	VEZEKO skladový kód	Ložná plocha (mm) Celkové rozměry	Výška ložné plochy	Nápravy / Kola	Celková hmotnost	Provozní hmotnost	Cena
DV 21	V-09-04453	2060x1115	500	l./13"	750 nebr.	140 kg	16 270,-
DV 21B	V-13-11743		500	l./13"C	1 600 kg	185 kg	33 452,-
DV 21B	V-11-07668	(3210x1560)	500	l./13"C	1 300 kg	190 kg	36 552,-



**DV**

**Kola vedle ložné plochy**

**VALNÍK - PŘEKLIŽKOVÉ BOČNICE**

Typ	VEZEKO skladový kód	Ložná plocha (mm) Celkové rozměry	Výška ložné plochy	Nápravy / Kola	Celková hmotnost	Provozní hmotnost	Cena
DV 21	V-07-00104	2060x1115	500	l./13"	750 nebr.	160 kg	19 371,-
DV 21B	V-07-01624		500	l./13"C	1 600 kg	205 kg	36 553,-
DV 21B	V-09-04603	(3210x1560)	500	l./13"C	1 300 kg	210 kg	39 653,-

**DV**

**Kola vedle ložné plochy**

**Základní výbava**

Rám svařovaná, žárově zinkovaný, trubkové oje

Plato / Překližkové bočnice 300 mm

Opěrné kolečko u brzděných přívěsů (nebrzděné přívěsy nemají opěrné kolečko)

Zakládací klín

**DV Kola vedle ložné plochy Příslušenství za příplatek**

Typ	VEZEKO skladový kód	Cena
Malé opěrné kolečko u nebrzděných přívěsů DV	S-07-01886	896,-
Trubkové nohy 1 ks	S-09-04538	583,-
Zakládací plastový klín s držákem	S-18-16720	140,-
Zámek přívěsového kloubu	0401179	96,-
Patky pro postavení (pár)	S-21-18646	312,-
Malé kotvící oko	0401189	288,-
Kotvící oko pogumované VEZEKO komplet s miskou	S-14-13575	382,-
V - oje	S-19-17312	2 401,-
Prodloužení oje 2000,- Kč + každých 100 mm	S-19-17308	1 408,-
Výškově stavitelná oj		individuálně
Přední čelo otevírací - překližové	S-19-17266	960,-
Reling	S-07-00458	1 414,-
Odnímatelná nástavba bočnic 500 mm	S-21-18647	8 339,-
Laminátové víko	S-07-01334	9 972,-
Dvoukřídlé dveře u DV - příplatek	S-21-18648	1 712,-
Zvýšení bočnic za 100 mm	S-23-19902	1 749,-
Zesílený přívěsový kloub 1500 kg u nebrzděných přívěsů	0402954	352,-
Zesílená nebrzděná náprava 1300 kg, zesílená kola C	D-19-06701	3 585,-
Tlumiče brzděné nápravy (pro 140 km/h) jednonáprava	S-19-17131	2 760,-
Plechové pozinkované blatníky (2 ks) jednonáprava	S-19-17267	662,-
Zesílený přívěsový kloub 1500 kg u nebrzděných přívěsů	0402954	352,-
Zesílená nebrzděná náprava 1300 kg, zesílená kola C	D-19-06701	3 585,-
Držák rezervního kola pod ložnou plochu Vario A1	S-07-02217	1 108,-
Držák rezervního kola na bočnici	S-07-01105	1 024,-
Rezervní kolo 155/70 R13	0400667	1 677,-
Rezervní kolo 155 R13C	0400637	2 131,-
Rezervní kolo 165 R13C	0404629	2 480,-
Sada na výměnu kola (klíč, hever)	S-20-17813	1 283,-

Typ	Skladový kód	Ložná plocha (mm)	Plachta přes bočnice	Plachta s trubkovou konstrukcí		
				90 cm	135 cm	155 cm
DV 21		2060x1115	S-07-01245	S-07-00582	S-07-01697	S-07-00400
	Cena		2 972,-	6 629,-	9 430,-	10 025,-

Zešíkmení plachty s konstrukcí 40x40cm S-19-17149 3 240,-  
 Reklamní potisk plachty individuálně

**VARIO**

**Kola vedle ložné plochy**

**VALNÍK - PŘEKLIŽKOVÉ BOČNICE**



Typ	VEZEKO skladový kód	Ložná plocha (mm)	Výška ložné plochy	Nápravy / Kola	Celková hmotnost	Provozní hmotnost	Cena
		Celkové rozměry					
Vario A 08.1	V-14-13275	2060x1270 (3350x1750)	510	I./13"	750 nebr.	195 kg	24 707,-
Vario A 10.1	V-16-17354			I./13"C	1 000 kg	255 kg	38 555,-
Vario A 13.1	V-14-13420			I./13"C	1 300 kg	260 kg	39 321,-
Vario A 08.2	V-14-12796	2520x1270 (3810x1750)	510	I./13"	750 nebr.	220 kg	28 198,-
Vario A 08.2 T	V-18-20259			II./13"	750 nebr.	285 kg	39 102,-
Vario A 10.2	V-16-17355			I./13"C	1 000 kg	280 kg	41 910,-
Vario A 13.2	V-14-13074			I./13"C	1 300 kg	280 kg	42 811,-
Vario A 20.2	V-07-00162			II./13"C	2 000 kg	370 kg	60 423,-
Vario A 27.2	V-16-17340			II./13"C	2 700 kg	380 kg	65 206,-
Vario A 08.3	V-21-26852	3010x1270 (4300x1750)	510	I./13"	750 nebr.	265 kg	31 687,-
Vario A 08.3 T	V-21-26854			II./13"	750 nebr.	315 kg	42 592,-
Vario A 10.3	V-21-26856			I./13"C	1 000 kg	320 kg	45 400,-
Vario A 13.3	V-21-26398			I./13"C	1 300 kg	325 kg	46 299,-
Vario A 20.3	V-21-26859			II./13"C	2 000 kg	415 kg	63 911,-
Vario A 27.3	V-21-26861			II./13"C	2 700 kg	425 kg	68 696,-
Vario B 08.2	V-14-14412	2520x1480 (3810x1970)	510	I./13"	750 nebr.	250 kg	32 381,-
Vario B 08.2 T	V-17-19530			II./13"	750 nebr.	314 kg	43 286,-
Vario B 10.2	V-21-26865			I./13"C	1 000 kg	325 kg	46 096,-
Vario B 13.2	V-14-12797			I./13"C	1 300 kg	330 kg	46 995,-
Vario B 20.2	V-21-26867			II./13"C	2 000 kg	420 kg	64 606,-
Vario B 27.2	V-21-26869			II./13"C	2 700 kg	430 kg	69 391,-
Vario B 08.3	V-21-26871	3010x1480 (4300x1970)	510	I./13"	750 nebr.	290 kg	35 872,-
Vario B 08.3 T	V-21-26873			II./13"	750 nebr.	340 kg	46 777,-
Vario B 10.3	V-21-26875			I./13"C	1 000 kg	345 kg	49 585,-
Vario B 13.3	V-20-25304			I./13"C	1 300 kg	350 kg	50 485,-
Vario B 20.3	V-21-26878			II./13"C	2 000 kg	440 kg	68 096,-
Vario B 27.3	V-21-26880			II./13"C	2 700 kg	460 kg	72 881,-

Údaje jako rozměry, hmotnosti a jiné údaje jsou pouze informativní.  
 Změny vyhrazeny.  
 Vyobrazené přívesy mohou být vybaveny příplatkovou výbavou.

## VARIO

## Kola vedle ložné plochy

## VALNÍK - AL BOČNICE



Typ	VEZEKO skladový kód	Ložná plocha (mm)	Výška ložné plochy	Nápravy / Kola	Celková hmotnost	Provozní hmotnost	Cena
		Celkové rozměry					
Vario A 08.1	V-15-16598	2060x1270 (3350x1750)	510	I./13"	750 nebr.	195 kg	33 160,-
Vario A 10.1	V-21-26846			I./13"C	1 000 kg	255 kg	47 198,-
Vario A 13.1	V-21-26847			I./13"C	1 300 kg	260 kg	48 139,-
Vario A 08.2	V-14-13283	2520x1270 (3810x1750)	510	I./13"	750 nebr.	220 kg	37 521,-
Vario A 08.2 T	V-21-26848			II./13"	750 nebr.	285 kg	48 697,-
Vario A 10.2	V-21-26849			I./13"C	1 000 kg	280 kg	51 734,-
Vario A 13.2	V-15-16599			I./13"C	1 300 kg	280 kg	52 499,-
Vario A 20.2	V-21-26850			II./13"C	2 000 kg	370 kg	70 550,-
Vario A 27.2	V-21-26851	II./13"C	2 700 kg	380 kg	75 455,-		
Vario A 08.3	V-21-26853	3010x1270 (4300x1750)	510	I./13"	750 nebr.	265 kg	41 881,-
Vario A 08.3 T	V-21-26855			II./13"	750 nebr.	315 kg	53 057,-
Vario A 10.3	V-21-26857			I./13"C	1 000 kg	320 kg	55 938,-
Vario A 13.3	V-21-26858			I./13"C	1 300 kg	325 kg	56 858,-
Vario A 20.3	V-21-26860			II./13"C	2 000 kg	415 kg	74 776,-
Vario A 27.3	V-21-26862	II./13"C	2 700 kg	425 kg	79 816,-		
Vario B 08.2	V-21-26864	2520x1480 (3810x1970)	510	I./13"	750 nebr.	250 kg	42 593,-
Vario B 08.2 T	V-21-26863			II./13"	750 nebr.	314 kg	53 770,-
Vario B 10.2	V-21-26866			I./13"C	1 000 kg	325 kg	56 649,-
Vario B 13.2	V-16-16832			I./13"C	1 300 kg	330 kg	57 570,-
Vario B 20.2	V-21-26868			II./13"C	2 000 kg	420 kg	75 624,-
Vario B 27.2	V-21-26870	II./13"C	2 700 kg	430 kg	80 369,-		
Vario B 08.3	V-21-26872	3010x1480 (4300x1970)	510	I./13"	750 nebr.	290 kg	46 952,-
Vario B 08.3 T	V-21-26874			II./13"	750 nebr.	340 kg	58 131,-
Vario B 10.3	V-21-26876			I./13"C	1 000 kg	345 kg	61 008,-
Vario B 13.3	V-21-26877			I./13"C	1 300 kg	350 kg	61 932,-
Vario B 20.3	V-21-26879			II./13"C	2 000 kg	440 kg	79 983,-
Vario B 27.3	V-21-26881	II./13"C	2 700 kg	460 kg	84 886,-		

Údaje jako rozměry, hmotnosti a jiné údaje jsou pouze informativní.

Změny vyhrazeny.

Vyobrazené přírůstky mohou být vybaveny příplatkovou výbavou.



## VARIO Kola vedle ložné plochy Základní výbava

Rám svařovaná, žárově zinkovaný, V - oje  
 Překližkové bočnice 300 mm + 100 reling/Hliníkové eloxované bočnice 300 mm  
 Kotvící oka ve V-profilu 4x  
 Přední a zadní čelo otevírací, zadní čelo s možností aretace ve vodorovné poloze  
 Poziční světla vpředu  
 Opěrné kolečko u brzděných přívěsů (nebrzděné přívěsy nemají opěrné kolečko)  
 Zakládací klín  
 Sada na opravu pneumatik u brzděných přívěsů

## VARIO Kola vedle ložné plochy Příslušenství za příplatek

Typ	VEZEKO skladový kód	Cena
Malé opěrné kolečko u nebrzděných přívěsů	S-07-00369	896,-
Trubkové nohy 1 ks	S-09-04538	583,-
Zakládací plastový klín s držákem	S-18-16720	140,-
Zámek přívěsového kloubu	0401179	96,-
Patky pro postavení (pár)	S-21-18646	312,-
Malé kotvící oko	0401189	288,-
Kotvící oko pogumované VEZEKO	D-13-03952	246,-
Kotvící oko pogumované VEZEKO komplet s miskou	S-14-13575	382,-
Výškově stavitelná oj		individuálně
Tlumiče brzděné nápravy (pro 140 km/h) jednonáprava	S-19-17131	2 760,-
Tlumiče brzděné nápravy (pro 140 km/h) dvounáprava	S-19-17132	5 484,-
Plechové pozinkované blatníky (2 ks) jednonáprava	S-19-17267	662,-
Zesílený přívěsový kloub 1500 kg u nebrzděných přívěsů	0402954	352,-
Zesílená nebrzděná náprava 1300 kg, zesílená kola C	D-19-06701	3 585,-
Odpružení na listových perech (1x náprava)	D-19-06701	5 307,-
Sklápění na oji	S-23-19899	4 699,-
Příplatek za vícepráce konstruktéra (u atypů)		individuálně
Držák rezervního kola pod ložnou plochu Vario A1	S-07-02217	1 108,-
Držák rezervního kola pod ložnou plochu Vario A2, B2	S-14-13548	1 108,-
Držák rezervního kola pod ložnou plochu Vario A3, B3 jednonáprava	S-17-15771	1 108,-
Držák rezervního kola pod ložnou plochu Vario A3, B3 dvounáprava	S-07-02217	1 108,-
Držák rezervního kola na bočnici	S-07-01105	1 024,-
Rezervní kolo 155/70 R13	0400667	1 677,-
Rezervní kolo 155 R13C	0400637	2 131,-
Rezervní kolo 165 R13C	0404629	2 480,-
Rezervní kolo 185 R14C	0400639	2 899,-
Sada na výměnu kola (klíč, hever)	S-20-17813	1 283,-

## VARIO

## Kola vedle ložné plochy

## Příslušenství za příplatek

Typ		Ložná plocha (mm)	Plachta přes bočnice	Plachta s trubkovou konstrukcí		
				90 cm	135 cm	155 cm
Vario A xx.1	Skladový kód	2060x1270	D-07-01630	S-07-01558	S-07-00500	S-07-00387
	Cena		2 699,-	6 446,-	8 553,-	10 025,-
Vario A xx.2	Skladový kód	2520x1270	S-07-01415	S-07-00542	S-07-01980	S-07-00944
	Cena		2 979,-	7 824,-	10 146,-	11 471,-
Vario A xx.3	Skladový kód	3010x1270	S-13-11557	S-21-18653	S-21-18652	S-09-04387
	Cena		4 786,-	9 448,-	12 085,-	13 182,-
Vario B xx.2	Skladový kód	2520x1480	S-09-05551	S-13-12680	S-17-16148	S-13-10852
	Cena		4 662,-	9 242,-	11 880,-	12 977,-
Vario B xx.3	Skladový kód	3010x1480	S-17-16080	S-21-18654	S-18-16485	S-20-17685
	Cena		5 301,-	10 864,-	13 809,-	14 688,-

Zešikmení plachty s konstrukcí 40x40cm	S-19-17149	3 240,-
Reklamní potisk plachty		individuálně
Příplatek za jeklovou konstrukci plachty	S-21-18650	7 387,-

## SPECTRUM

### Kola vedle ložné plochy

### VALNÍK - PLECHOVÉ BOČNICE



Typ	VEZEKO skladový kód	Ložná plocha (mm)	Výška ložné plochy	Nápravy / Kola	Celková hmotnost	Provozní hmotnost	Cena
		Celkové rozměry					
SPECTRUM A 08.21	V-15-15249	2110x1150	540	I./13"C	750 nebr.	200 kg	31 136,-
SPECTRUM A 13.21	V-18-20863	(3470x1570)	560	I./14"C	1 300 kg	260 kg	42 581,-
SPECTRUM B 08.21	V-15-16439	2110x1300	540	I./13"C	750 nebr.	215 kg	32 758,-
SPECTRUM B 13.21	V-15-15637	(3470x1720)	560	I./14"C	1 300 kg	275 kg	44 110,-
SPECTRUM B 08.25	V-13-12125	2570x1300	540	I./13"C	750 nebr.	230 kg	34 704,-
SPECTRUM B 13.25	V-13-12281		560	I./14"C	1 300 kg	285 kg	46 009,-
SPECTRUM B 16.25	V-15-15054		560	I./14"C	1 600 kg	315 kg	56 716,-
SPECTRUM B 27.25	V-19-23284	(3930x1720)	560	II./14"C	2 700 kg	435 kg	72 837,-
SPECTRUM C 08.30	V-19-23284	3070x1520	540	I./13"C	750 nebr.	300 kg	40 035,-
SPECTRUM C 13.30	V-13-12779		560	I./14"C	1 300 kg	355 kg	51 989,-
SPECTRUM C 16.30	V-19-23285		560	I./14"C	1 600 kg	380 kg	61 933,-
SPECTRUM C 27.30	V-13-12778		(4430x1940)	560	II./14"C	2 700 kg	500 kg



## SPECTRUM

### Kola vedle ložné plochy

### Základní výbava

Rám montovaný z profilovaných zinkovaných dílů, V - oje

Plechové lakované bočnice s prolisy 350 mm

Přední a zadní čelo otevírací, zadní čelo s možností aretace ve vodorovné poloze

Kotvící oka 4x jednonáprava

6x dvounáprava

Opěrné kolečko u brzděných přívěsů (nebrzděné přívěsy nemají opěrné kolečko)

Zakládací klín

Sada na opravu pneumatik u brzděných přívěsů

Elektroinstalace 12V, 13-ti pólová zástrčka

Údaje jako rozměry, hmotnosti a jiné údaje jsou pouze informativní.

Změny vyhrazeny.

Vyobrazené přívěsy mohou být vybaveny příplatkovou výbavou.

**SPECTRUM Kola vedle ložné plochy Příslušenství za příplatek**

Typ	VEZEKO skladový kód	Cena
Malé opěrné kolečko u nebrzděných přívěsů	S-07-00369	896,-
Trubkové nohy 2 ks	S-19-17268	928,-
Zakládací plastový klín s držákem	S-18-16720	140,-
Zesílený přívěsový kloub 1500 kg u nebrzděných přívěsů	0402954	352,-
Zesílená nebrzděná náprava 1300 kg, zesílená kola C	D-19-06701	3 585,-
Sklápění na oji + rampa (jednonápravové přívěsy)	S-19-17285	6 816,-
Rampa (dvounápravové přívěsy)	S-19-17286	9 378,-
Tlumiče brzděné nápravy (pro 140 km/h) jednonáprava	S-19-17131	2 760,-
Tlumiče brzděné nápravy (pro 140 km/h) dvounáprava	S-19-17132	5 484,-
Držák rezervního kola pod ložnou plochou SPECTRUM	S-22-18940	2 061,-
Držák rezervního kola na bočnici	S-07-01105	1 024,-
Rezervní kolo 165 R13C	0404629	2 480,-
Rezervní kolo 185 R14C	0400639	2 899,-

Typ	Skladový kód	Ložná plocha (mm)	Plachta přes bočnice	Hliníková podlaha z protiskluzového plechu	Plachta s trubkovou konstrukcí		
					90 cm	135 cm	155 cm
SPECTRUM A xx.21	Skladový kód	2110x1150	S-17-16075	S-21-18198	S-19-17288	S-19-17289	S-15-15157
	Cena		2 854,-	5 825,-	5 979,-	7 914,-	9 298,-
SPECTRUM B xx.21	Skladový kód	2110x1300	S-13-12565	S-21-18199	S-19-17292	S-17-15992	S-14-13418
	Cena		3 043,-	5 825,-	6 758,-	8 947,-	10 511,-
SPECTRUM B xx.25	Skladový kód	2570x1300	S-14-14757	S-21-18200	S-19-17295	S-19-17296	S-13-12563
	Cena		3 294,-	7 767,-	8 168,-	10 592,-	11 975,-
SPECTRUM C xx.30	Skladový kód	3070x1520	S-19-17287	S-21-18201	S-19-17300	S-15-15139	S-15-14948
	Cena		6 367,-	9 708,-	11 380,-	14 465,-	15 386,-
Typ	Skladový kód	Ložná plocha (mm)	Plachta s konstrukcí				
			90 cm	135 cm	155 cm	190 cm	210 cm
SPECTRUM A xx.21	Skladový kód	2110x1150	S-22-19173	S-22-19171	S-22-19169	S-19-17290	S-19-17291
	Cena		14 890,-	16 016,-	16 622,-	18 353,-	19 046,-
SPECTRUM B xx.21	Skladový kód	2110x1300	S-22-19174	S-15-15264	S-22-19170	S-19-17293	S-19-17294
	Cena		15 020,-	16 146,-	16 752,-	18 700,-	19 435,-
SPECTRUM B xx.25	Skladový kód	2570x1300	S-22-19175	S-19-16901	S-18-16742	S-19-17297	S-19-17298
	Cena		15 843,-	17 055,-	17 747,-	19 695,-	20 474,-
SPECTRUM C xx.30	Skladový kód	3070x1520	S-22-19176	S-22-19172	S-17-16221	S-19-17299	S-15-15113
	Cena		17 358,-	18 700,-	19 392,-	21 427,-	22 206,-

Zešíkmení plachty s konstrukcí 40x40cm	S-19-17149	3 240,-
Reklamní potisk plachty		individuálně
Příplatek na zvýšení plachty za každých započatých 100 mm - do 4170 mm (pouze jeklové konstrukce)	S-22-19200	3 625,-

Údaje jako rozměry, hmotnosti a jiné údaje jsou pouze informativní.

Změny vyhrazeny.

Vyobrazené přívěsy mohou být vybaveny příplatkovou výbavou.

## BRONTO

## Kola vedle ložné plochy

## PLATO



Typ	VEZEKO skladový kód	Ložná plocha (mm)	Výška ložné plochy	Nápravy / Kola	Celková hmotnost	Provozní hmotnost	Cena
		Celkové rozměry					
BRONTO A 08.3	V-08-04056	3160x1320	550	I./13"	750 nebr.	190 kg	34 826,-
BRONTO A 10.3	V-19-23166		560	I./13"	1 000 kg	245 kg	51 977,-
BRONTO A 13.3	V-19-23168		570	I./13"	1 300 kg	255 kg	53 479,-
BRONTO A 16.3	V-19-23170		600	I./14"C	1 600 kg	260 kg	64 657,-
BRONTO A 20.3	V-19-23172		560	II./13"C	2 000 kg	335 kg	71 503,-
BRONTO A 27.3	V-08-03157		570	II./13"C	2 700 kg	345 kg	74 927,-
BRONTO A 30.3	V-19-23174		600	II./14"C	3 000 kg	415 kg	97 771,-
BRONTO A 35.3	V-19-23177	(4550x1810)	600	II./14"C	3 500 kg	430 kg	105 316,-
BRONTO A 08.4	V-07-01199	4160x1320	550	I./13"	750 nebr.	255 kg	38 529,-
BRONTO A 10.4	V-19-23181		560	I./13"	1 000 kg	295 kg	55 645,-
BRONTO A 13.4	V-19-23183		570	I./13"	1 300 kg	305 kg	57 147,-
BRONTO A 16.4	V-19-23186		600	I./14"C	1 600 kg	315 kg	68 325,-
BRONTO A 20.4	V-19-23189		560	II./13"C	2 000 kg	400 kg	75 206,-
BRONTO A 27.4	V-19-23192		570	II./13"C	2 700 kg	410 kg	78 629,-
BRONTO A 30.4	V-19-23195		600	II./14"C	3 000 kg	480 kg	101 474,-
BRONTO A 35.4	V-19-23198	(5550x1810)	600	II./14"C	3 500 kg	495 kg	108 984,-

Údaje jako rozměry, hmotnosti a jiné údaje jsou pouze informativní.

Změny vyhrazeny.

Vyobrazené příslušenství mohou být vybaveny příplatkovou výbavou.

## BRONTO

## Kola vedle ložné plochy

## VALNÍK - PŘEKLIŽKOVÉ BOČNICE



Typ	VEZEKO skladový kód	Ložná plocha (mm) <small>Celkové rozměry</small>	Výška ložné plochy	Nápravy / Kola	Celková hmotnost	Provozní hmotnost	Cena
BRONTO A 08.3	V-07-00744	3160x1320	550	I./13"	750 nebr.	230 kg	39 507,-
BRONTO A 10.3	V-07-00748		560	I./13"	1 000 kg	285 kg	56 658,-
BRONTO A 13.3	V-07-00750		570	I./13"	1 300 kg	295 kg	58 160,-
BRONTO A 16.3	V-07-00752		600	I./14"C	1 600 kg	300 kg	69 338,-
BRONTO A 20.3	V-07-00754		560	II./13"C	2 000 kg	375 kg	76 184,-
BRONTO A 27.3	V-07-00756		570	II./13"C	2 700 kg	385 kg	79 607,-
BRONTO A 30.3	V-19-23175		600	II./14"C	3 000 kg	455 kg	102 452,-
BRONTO A 35.3	V-19-23178	(4550x1810)	600	II./14"C	3 500 kg	470 kg	109 997,-
BRONTO A 08.4	V-07-00815	4160x1320	550	I./13"	750 nebr.	300 kg	44 781,-
BRONTO A 10.4	V-07-00818		560	I./13"	1 000 kg	350 kg	61 897,-
BRONTO A 13.4	V-19-23184		570	I./13"	1 300 kg	360 kg	63 399,-
BRONTO A 16.4	V-19-23187		600	I./14"C	1 600 kg	370 kg	74 577,-
BRONTO A 20.4	V-19-23190		560	II./13"C	2 000 kg	445 kg	81 459,-
BRONTO A 27.4	V-19-23193		570	II./13"C	2 700 kg	455 kg	84 882,-
BRONTO A 30.4	V-19-23196		600	II./14"C	3 000 kg	525 kg	107 727,-
BRONTO A 35.4	V-19-23199	(5550x1810)	600	II./14"C	3 500 kg	540 kg	115 237,-



## BRONTO

## Kola vedle ložné plochy

## VALNÍK - AL BOČNICE



Typ	VEZEKO skladový kód	Ložná plocha (mm)	Výška ložné plochy	Nápravy / Kola	Celková hmotnost	Provozní hmotnost	Cena
		Celkové rozměry					
BRONTO A 08.3	V-19-23165	3160x1320	550	I./13"	750 nebr.	240 kg	43 978,-
BRONTO A 10.3	V-19-23167		560	I./13"	1 000 kg	295 kg	61 129,-
BRONTO A 13.3	V-19-23169		570	I./13"	1 300 kg	305 kg	62 631,-
BRONTO A 16.3	V-19-23171		600	I./14"C	1 600 kg	310 kg	73 809,-
BRONTO A 20.3	V-19-22427		560	II./13"C	2 000 kg	385 kg	80 655,-
BRONTO A 27.3	V-19-23173		570	II./13"C	2 700 kg	395 kg	84 078,-
BRONTO A 30.3	V-19-23176		600	II./14"C	3 000 kg	465 kg	106 923,-
BRONTO A 35.3	V-19-23179	(4550x1810)	600	II./14"C	3 500 kg	580 kg	114 468,-
BRONTO A 08.4	V-19-23180	4160x1320	550	I./13"	750 nebr.	310 kg	49 252,-
BRONTO A 10.4	V-19-23182		560	I./13"	1 000 kg	360 kg	66 368,-
BRONTO A 13.4	V-19-23185		570	I./13"	1 300 kg	370 kg	67 870,-
BRONTO A 16.4	V-19-23188		600	I./14"C	1 600 kg	380 kg	79 048,-
BRONTO A 20.4	V-19-23191		560	II./13"C	2 000 kg	455 kg	85 930,-
BRONTO A 27.4	V-19-23194		570	II./13"C	2 700 kg	564 kg	89 353,-
BRONTO A 30.4	V-19-23197		600	II./14"C	3 000 kg	535 kg	112 198,-
BRONTO A 35.4	V-19-23200	(5550x1810)	600	II./14"C	3 500 kg	550 kg	119 708,-

Údaje jako rozměry, hmotnosti a jiné údaje jsou pouze informativní.

Změny vyhrazeny.

Vyobrazené přívesy mohou být vybaveny příplatkovou výbavou.

## BRONTO

## Kola vedle ložné plochy

## Základní výbava

V - oje

Překližkové bočnice 300 mm + 100 reling/Hliníkové eloxované bočnice 300 mm

Poziční světla vpředu

Kotvící oka 4x

Opěrné kolečko u brzděných přívěsů (nebrzděné přívěsy nemají opěrné kolečko)

Zakládací klín

Sada na opravu pneumatik u brzděných přívěsů

Elektroinstalace 12V, 13-ti pólová zástrčka

## BRONTO

## Kola vedle ložné plochy

## Příslušenství za příplatek

Typ	VEZEKO skladový kód	Cena
Zapuštěné kotvící oko	0401207	576,-
Kotvící oko pogumované VEZEKO komplet s miskou	S-14-13575	382,-
Plechové pozinkované blatníky (2 ks) jednonáprava	S-19-17267	662,-
Plechové pozinkované blatníky (2 ks) dvounáprava	S-19-17456	1 041,-
Malé opěrné kolečko u nebrzděných přívěsů	S-07-00369	896,-
Trubkové nohy 2 ks	S-19-17268	928,-
Přední čelo otevírací - překližové	S-19-17266	960,-
Přední čelo otevírací - ALU	S-19-17148	1 537,-
Výškově stavitelná oj		individuálně
Zakládací plastový klín s držákem	S-18-16720	140,-
Příplatek za vícepráce konstruktéra (u atypů)		individuálně
Příprava na nájezdy	S-17-15895	5 589,-
Zesílený přívěsový kloub 1500 kg u nebrzděných přívěsů	0402954	352,-
Zesílená nebrzděná náprava 1300 kg, zesílená kola C	D-19-06701	3 585,-
Tlumiče brzděné nápravy (pro 140 km/h) jednonáprava	S-19-17131	2 760,-
Tlumiče brzděné nápravy (pro 140 km/h) dvounáprava	S-19-17132	5 484,-
Držák rezervního kola na bočnici	S-07-01105	1 024,-
Rezervní kolo 155/70 R13	0400667	1 677,-
Rezervní kolo 155 R13C	0400637	2 131,-
Rezervní kolo 165 R13C	0404629	2 480,-
Rezervní kolo 185 R14C	0400639	2 899,-
Rezervní kolo 195/50 R13C	0400657	3 563,-

Typ	Skladový kód	Ložná plocha (mm)	Plachta přes bočnice	Plachta s konstrukcí		Hliníková podlaha z protiskluzového plechu
				170 cm	200 cm	
BRONTO A xx.3	Skladový kód	3160x1320	S-19-17261	S-17-16099	S-19-17263	S-21-18202
	Cena		3 984,-	19 165,-	20 639,-	9 708,-
BRONTO A xx.4	Skladový kód	4160x1320	S-19-17262	S-19-17264	S-19-17265	S-21-18203
	Cena		6 085,-	22 114,-	23 243,-	11 650,-

Zešíkmení plachty s konstrukcí 40x40cm S-19-17149 3 240,-

Reklamní potisk plachty individuálně

Dělená plachta S-19-17168 2 640,-

Příplatek na zvýšení plachty za každých započatých 100 mm - do 4170 mm S-22-19200 3 625,-

Údaje jako rozměry, hmotnosti a jiné údaje jsou pouze informativní.

Změny vyhrazeny.

Vyobrazené přívěsy mohou být vybaveny příplatkovou výbavou.



## BRONTO

## Kola vedle ložné plochy

## PLATO



Typ	VEZEKO skladový kód	Ložná plocha (mm)	Výška ložné plochy	Nápravy / Kola	Celková hmotnost	Provozní hmotnost	Cena
		Celkové rozměry					
BRONTO B 08.3	V-19-23201	3160x1520	550	I./13"	750 nebr.	225 kg	35 909,-
BRONTO B 10.3	V-19-23203		560	I./13"	1 000 kg	270 kg	53 060,-
BRONTO B 13.3	V-12-09285		570	I./13"	1 300 kg	280 kg	55 330,-
BRONTO B 16.3	V-08-03595		600	I./14"C	1 600 kg	300 kg	66 543,-
BRONTO B 20.3	V-09-04716		560	II./13"C	2 000 kg	370 kg	73 390,-
BRONTO B 27.3	V-19-23209		570	II./13"C	2 700 kg	380 kg	76 813,-
BRONTO B 30.3	V-19-23211		600	II./14"C	3 000 kg	485 kg	98 505,-
BRONTO B 35.3	V-19-23214	(4550x2010)	600	II./14"C	3 500 kg	500 kg	112 198,-
BRONTO B 08.4	V-19-23217	4160x1520	550	I./13"	750 nebr.	300 kg	39 472,-
BRONTO B 10.4	V-19-23220		560	I./13"	1 000 kg	325 kg	56 588,-
BRONTO B 13.4	V-19-23223		570	I./13"	1 300 kg	345 kg	58 998,-
BRONTO B 16.4	V-19-23226		600	I./14"C	1 600 kg	385 kg	70 071,-
BRONTO B 20.4	V-19-23229		560	II./13"C	2 000 kg	460 kg	76 918,-
BRONTO B 27.4	V-19-23232		570	II./13"C	2 700 kg	470 kg	80 341,-
BRONTO B 30.4	V-19-23235		600	II./14"C	3 000 kg	540 kg	102 033,-
BRONTO B 35.4	V-19-23238	(5550x2010)	600	II./14"C	3 500 kg	555 kg	115 761,-

Údaje jako rozměry, hmotnosti a jiné údaje jsou pouze informativní.

Změny vyhrazeny.

Vyobrazené příslušenství mohou být vybaveny příplatkovou výbavou.

## BRONTO

## Kola vedle ložné plochy

## VALNÍK - PŘEKLIŽKOVÉ BOČNICE



Typ	VEZEKO skladový kód	Ložná plocha (mm) Celkové rozměry	Výška ložné plochy	Nápravy / Kola	Celková hmotnost	Provozní hmotnost	Cena
BRONTO B 08.3	V-07-00758	3160x1520	550	I./13"	750 nebr.	265 kg	40 869,-
BRONTO B 10.3	V-07-00777		560	I./13"	1 000 kg	310 kg	58 020,-
BRONTO B 13.3	V-07-00773		570	I./13"	1 300 kg	320 kg	60 291,-
BRONTO B 16.3	V-19-23206		600	I./14"C	1 600 kg	340 kg	71 503,-
BRONTO B 20.3	V-07-00780		560	II./13"C	2 000 kg	410 kg	78 350,-
BRONTO B 27.3	V-07-00786		570	II./13"C	2 700 kg	420 kg	81 773,-
BRONTO B 30.3	V-19-23212		600	II./14"C	3 000 kg	525 kg	103 465,-
BRONTO B 35.3	V-19-23215	(4550x2010)	600	II./14"C	3 500 kg	540 kg	117 158,-
BRONTO B 08.4	V-19-23218	4160x1520	550	I./13"	750 nebr.	345 kg	46 144,-
BRONTO B 10.4	V-19-23221		560	I./13"	1 000 kg	380 kg	63 260,-
BRONTO B 13.4	V-19-23224		570	I./13"	1 300 kg	400 kg	65 565,-
BRONTO B 16.4	V-19-23227		600	I./14"C	1 600 kg	440 kg	76 743,-
BRONTO B 20.4	V-19-23230		560	II./13"C	2 000 kg	515 kg	83 589,-
BRONTO B 27.4	V-19-23233		570	II./13"C	2 700 kg	525 kg	87 013,-
BRONTO B 30.4	V-19-23236		600	II./14"C	3 000 kg	595 kg	108 705,-
BRONTO B 35.4	V-19-23239	(5550x2010)	600	II./14"C	3 500 kg	610 kg	122 432,-

## BRONTO

## Kola vedle ložné plochy

## VALNÍK - AL BOČNICE



Typ	VEZEKO skladový kód	Ložná plocha (mm)	Výška ložné plochy	Nápravy / Kola	Celková hmotnost	Provozní hmotnost	Cena
		Celkové rozměry					
BRONTO B 08.3	V-19-23202	3160x1520	550	I./13"	750 nebr.	275 kg	45 340,-
BRONTO B 10.3	V-19-23204		560	I./13"	1 000 kg	320 kg	62 491,-
BRONTO B 13.3	V-19-23205		570	I./13"	1 300 kg	330 kg	64 762,-
BRONTO B 16.3	V-19-23207		600	I./14"C	1 600 kg	350 kg	75 974,-
BRONTO B 20.3	V-19-23208		560	II./13"C	2 000 kg	420 kg	82 821,-
BRONTO B 27.3	V-19-23210		570	II./13"C	2 700 kg	430 kg	86 244,-
BRONTO B 30.3	V-19-23213		600	II./14"C	3 000 kg	535 kg	107 936,-
BRONTO B 35.3	V-19-23216	(4550x2010)	600	II./14"C	3 500 kg	550 kg	121 629,-
BRONTO B 08.4	V-19-23219	4160x1520	550	I./13"	750 nebr.	355 kg	50 615,-
BRONTO B 10.4	V-19-23222		560	I./13"	1 000 kg	390 kg	67 731,-
BRONTO B 13.4	V-19-23225		570	I./13"	1 300 kg	410 kg	70 036,-
BRONTO B 16.4	V-19-23228		600	I./14"C	1 600 kg	450 kg	81 214,-
BRONTO B 20.4	V-19-23231		560	II./13"C	2 000 kg	525 kg	88 060,-
BRONTO B 27.4	V-19-23234		570	II./13"C	2 700 kg	535 kg	91 484,-
BRONTO B 30.4	V-19-23237		600	II./14"C	3 000 kg	605 kg	113 176,-
BRONTO B 35.4	V-19-23240	(5550x2010)	600	II./14"C	3 500 kg	620 kg	126 904,-

Údaje jako rozměry, hmotnosti a jiné údaje jsou pouze informativní.

Změny vyhrazeny.

Vyobrazené příslušenství mohou být vybaveny příplatkovou výbavou.

**BRONTO Kola vedle ložné plochy Základní výbava**

V - oje  
 Překližkové bočnice 300 mm + 100 reling/Hliníkové eloxované bočnice 300 mm  
 Poziční světla vpředu  
 Kotvící oka 4x  
 Opěrné kolečko u brzděných přívěsů (nebrzděné přívěsy nemají opěrné kolečko)  
 Zakládací klín  
 Sada na opravu pneumatik u brzděných přívěsů  
 Elektroinstalace 12V, 13-ti pólová zástrčka

**BRONTO Kola vedle ložné plochy Příslušenství za příplatek**

Typ	VEZEKO skladový kód	Cena
Zapuštěné kotvící oko	0401207	576,-
Kotvící oko pogumované VEZEKO komplet s miskou	S-14-13575	382,-
Plechové pozinkované blatníky (2 ks) jednonáprava	S-19-17267	662,-
Plechové pozinkované blatníky (2 ks) dvounáprava	S-19-17456	1 041,-
Malé opěrné kolečko u nebrzděných přívěsů	S-07-00369	896,-
Trubkové nohy 2 ks	S-19-17268	928,-
Přední čelo otevírací - překližové	S-19-17266	960,-
Přední čelo otevírací - ALU	S-19-17148	1 537,-
Výškově stavitelná oj		individuálně
Zakládací plastový klín s držákem	S-18-16720	140,-
Příplatek za vícepráce konstruktéra (u atypů)		individuálně
Příprava na nájezdy	S-17-15895	5 589,-
Tlumiče brzděné nápravy (pro 140 km/h) jednonáprava	S-19-17131	2 760,-
Tlumiče brzděné nápravy (pro 140 km/h) dvounáprava	S-19-17132	5 484,-
Držák rezervního kola na bočnici	S-07-01105	1 024,-
Rezervní kolo 155/70 R13	0400667	1 677,-
Rezervní kolo 155 R13C	0400637	2 131,-
Rezervní kolo 165 R13C	0404629	2 480,-
Rezervní kolo 185 R14C	0400639	2 899,-
Rezervní kolo 195/50 R13C	0400657	3 563,-

Typ	Skladový kód	Ložná plocha (mm)	Plachta přes bočnice	Plachta s konstrukcí		Hliníková podlaha z protiskluzového plechu
				170 cm	200 cm	
BRONTO B xx.3	Skladový kód	3160x1520	S-11-08964	S-19-17273	S-19-17274	S-21-18204
	Cena		5 956,-	20 890,-	21 894,-	9 708,-
BRONTO B xx.4	Skladový kód	4160x1520	S-19-17270	S-19-17271	S-19-17272	S-21-18205
	Cena		6 983,-	23 901,-	25 031,-	13 592,-

Zešíkmení plachty s konstrukcí 40x40cm	S-19-17149	3 240,-
Reklamní potisk plachty		individuálně
Dělená plachta	S-19-17168	2 640,-
Příplatek na zvýšení plachty za každých započatých 100 mm - do 4170 mm	S-22-19200	3 625,-

Údaje jako rozměry, hmotnosti a jiné údaje jsou pouze informativní.

Změny vyhrazeny.

Vyobrazené přívěsy mohou být vybaveny příplatkovou výbavou.

## BRONTO

## Kola vedle ložné plochy

## PLATO



Typ	VEZEKO skladový kód	Ložná plocha (mm)	Výška ložné plochy	Nápravy / Kola	Celková hmotnost	Provozní hmotnost	Cena
		Celkové rozměry					
BRONTO C 08.3	V-15-14917	3160x1820	550	I./13"	750 nebr.	250 kg	41 218,-
BRONTO C 10.3	V-07-00834		560	I./13"	1 000 kg	280 kg	57 136,-
BRONTO C 13.3	V-19-23243		570	I./13"	1 300 kg	290 kg	59 173,-
BRONTO C 16.3	V-19-23245		600	I./14"C	1 600 kg	310 kg	74 734,-
BRONTO C 20.3	V-19-23248		560	II./13"C	2 000 kg	385 kg	83 188,-
BRONTO C 27.3	V-19-23250		570	II./13"C	2 700 kg	395 kg	87 914,-
BRONTO C 30.3	V-19-23253		600	II./14"C	3 000 kg	445 kg	107 905,-
BRONTO C 35.3	V-19-23256	(4550x2300)	600	II./14"C	3 500 kg	510 kg	122 342,-
BRONTO C 10.4	V-19-23258	4160x1820	560	I./13"	1 000 kg	330 kg	61 897,-
BRONTO C 13.4	V-19-23265		570	I./13"	1 300 kg	370 kg	64 308,-
BRONTO C 16.4	V-19-23268		600	I./14"C	1 600 kg	395 kg	84 734,-
BRONTO C 20.4	V-19-23271		560	II./13"C	2 000 kg	470 kg	93 188,-
BRONTO C 27.4	V-19-23274		570	II./13"C	2 700 kg	480 kg	97 914,-
BRONTO C 30.4	V-19-23277		600	II./14"C	3 000 kg	525 kg	117 905,-
BRONTO C 35.4	V-12-10278	(5550x2300)	600	II./14"C	3 500 kg	560 kg	132 342,-

## BRONTO

## Kola vedle ložné plochy

## VALNÍK - PŘEKLIŽKOVÉ BOČNICE



Typ	VEZEKO skladový kód	Ložná plocha (mm) <small>Celkové rozměry</small>	Výška ložné plochy	Nápravy / Kola	Celková hmotnost	Provozní hmotnost	Cena
BRONTO C 08.3	V-07-00790	3160x1820	550	I./13"	750 nebr.	310 kg	47 960,-
BRONTO C 10.3	V-07-00800		560	I./13"	1 000 kg	340 kg	64 552,-
BRONTO C 13.3	V-07-00804		570	I./13"	1 300 kg	350 kg	66 589,-
BRONTO C 16.3	V-19-23246		600	I./14"C	1 600 kg	370 kg	82 150,-
BRONTO C 20.3	V-07-00808		560	II./13"C	2 000 kg	445 kg	90 603,-
BRONTO C 27.3	V-19-23251		570	II./13"C	2 700 kg	455 kg	95 330,-
BRONTO C 30.3	V-19-23254		600	II./14"C	3 000 kg	505 kg	114 983,-
BRONTO C 35.3	V-07-01070	(4550x2300)	600	II./14"C	3 500 kg	570 kg	129 757,-
BRONTO C 10.4	V-19-23259	4160x1820	560	I./13"	1 000 kg	390 kg	70 071,-
BRONTO C 13.4	V-19-23266		570	I./13"	1 300 kg	430 kg	72 481,-
BRONTO C 16.4	V-19-23269		600	I./14"C	1 600 kg	455 kg	92 150,-
BRONTO C 20.4	V-19-23272		560	II./13"C	2 000 kg	530 kg	100 603,-
BRONTO C 27.4	V-19-23275		570	II./13"C	2 700 kg	540 kg	105 330,-
BRONTO C 30.4	V-19-23278		600	II./14"C	3 000 kg	585 kg	124 983,-
BRONTO C 35.4	V-19-23280	(5550x2300)	600	II./14"C	3 500 kg	620 kg	139 757,-



## BRONTO

## Kola vedle ložné plochy

## VALNÍK - AL BOČNICE



Typ	VEZEKO skladový kód	Ložná plocha (mm)	Výška ložné plochy	Nápravy / Kola	Celková hmotnost	Provozní hmotnost	Cena
		Celkové rozměry					
BRONTO C 08.3	V-19-23241	3160x1820	550	I./13"	750 nebr.	335 kg	54 946,-
BRONTO C 10.3	V-19-23242		560	I./13"	1 000 kg	365 kg	72 237,-
BRONTO C 13.3	V-19-23244		570	I./13"	1 300 kg	375 kg	74 273,-
BRONTO C 16.3	V-19-23247		600	I./14"C	1 600 kg	395 kg	89 835,-
BRONTO C 20.3	V-19-23249		560	II./13"C	2 000 kg	470 kg	98 288,-
BRONTO C 27.3	V-19-23252		570	II./13"C	2 700 kg	480 kg	103 014,-
BRONTO C 30.3	V-19-23255		600	II./14"C	3 000 kg	530 kg	122 319,-
BRONTO C 35.3	V-19-23257	(4550x2300)	600	II./14"C	3 500 kg	595 kg	137 442,-
BRONTO C 10.4	V-19-23260	4160x1820	560	I./13"	1 000 kg	415 kg	78 455,-
BRONTO C 13.4	V-19-23267		570	I./13"	1 300 kg	455 kg	80 865,-
BRONTO C 16.4	V-19-23270		600	I./14"C	1 600 kg	480 kg	99 835,-
BRONTO C 20.4	V-19-23273		560	II./13"C	2 000 kg	555 kg	108 288,-
BRONTO C 27.4	V-19-23276		570	II./13"C	2 700 kg	565 kg	113 014,-
BRONTO C 30.4	V-19-23279		600	II./14"C	3 000 kg	610 kg	132 319,-
BRONTO C 35.4	V-07-02022	(5550x2300)	600	II./14"C	3 500 kg	645 kg	147 442,-

**BRONTO Kola vedle ložné plochy Základní výbava**

V - oje  
 Překližkové bočnice 300 mm + 100 reling/Hliníkové eloxované bočnice 300 mm  
 Poziční světla vpředu  
 Kotvící oka 4x  
 Opěrné kolečko u brzděných přívěsů (nebrzděné přívěsy nemají opěrné kolečko)  
 Zakládací klín  
 Sada na opravu pneumatik u brzděných přívěsů  
 Elektroinstalace 12V, 13-ti pólová zástrčka

**BRONTO Kola vedle ložné plochy Příslušenství za příplatek**

Typ	VEZEKO skladový kód	Cena
Zapuštěné kotvící oko	0401207	576,-
Kotvící oko pogumované VEZEKO komplet s miskou	S-14-13575	382,-
Plechové pozinkované blatníky (2 ks) jednonáprava	S-19-17267	662,-
Plechové pozinkované blatníky (2 ks) dvounáprava	S-19-17456	1 041,-
Malé opěrné kolečko u nebrzděných přívěsů	S-07-00369	896,-
Trubkové nohy 2 ks	S-19-17268	928,-
Přední čelo otevírací - překližové	S-19-17266	960,-
Přední čelo otevírací - ALU	S-19-17148	1 537,-
Výškově stavitelná oj		individuálně
Zakládací plastový klín s držákem	S-18-16720	140,-
Příplatek za vícepráce konstruktéra (u atypů)		individuálně
Příprava na nájezdy	S-17-15895	5 589,-
Tlumiče brzděné nápravy (pro 140 km/h) jednonáprava	S-19-17131	2 760,-
Tlumiče brzděné nápravy (pro 140 km/h) dvounáprava	S-19-17132	5 484,-
Držák rezervního kola na bočnici	S-07-01105	1 024,-
Rezervní kolo 155/70 R13	0400667	1 677,-
Rezervní kolo 155 R13C	0400637	2 131,-
Rezervní kolo 165 R13C	0404629	2 480,-
Rezervní kolo 185 R14C	0400639	2 899,-
Rezervní kolo 195/50 R13C	0400657	3 563,-

Typ	Skladový kód	Ložná plocha (mm)	Plachta přes bočnice	Plachta s konstrukcí		Hliníková podlaha z protiskluzového plechu
				170 cm	200 cm	
BRONTO C xx.3	Skladový kód	3160x1820	S-19-17275	S-19-17277	S-19-17278	S-21-18206
	Cena		6 869,-	24 278,-	26 693,-	11 650,-
BRONTO C xx.4	Skladový kód	4160x1820	S-19-17276	S-19-17278	S-19-17279	S-21-18207
	Cena		7 653,-	27 195,-	28 795,-	15 533,-

Zešíkmení plachty s konstrukcí 40x40cm	S-19-17149	3 240,-
Reklamní potisk plachty		individuálně
Dělená plachta	S-19-17168	2 640,-
Příplatek na zvýšení plachty za každých započatých 100 mm - do 4170 mm	S-22-19200	3 625,-

Údaje jako rozměry, hmotnosti a jiné údaje jsou pouze informativní.

Změny vyhrazeny.

Vyobrazené přívěsy mohou být vybaveny příplatkovou výbavou.



## TITBIT

## Kola pod ložnou plochou

## PLATO

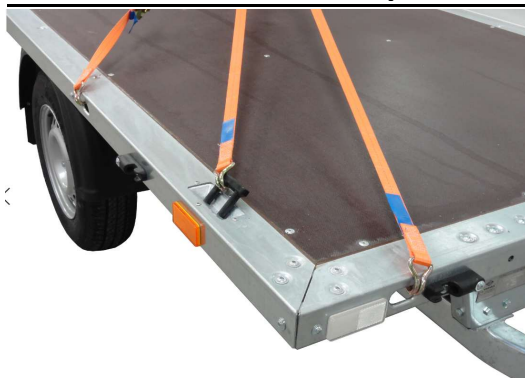

Typ	VEZEKO skladový kód	Ložná plocha (mm)	Výška ložné plochy	Nápravy / Kola	Celková hmotnost	Provozní hmotnost	Cena
		Celkové rozměry					
TITBIT 08A 13R	V-17-18535	2200x1420	650	I./13"	750 nebr.	140 kg	21 524,-
TITBIT 10A 13R	V-19-22971		670	I./13"C	1 000 kg	170 kg	35 353,-
TITBIT 13A 13R	V-10-07231		670	I./13"C	1 300 kg	200 kg	36 696,-
TITBIT 13A 10R	V-13-11842	(3365x1470)	580	I./10"C	1 300 kg	200 kg	40 440,-
TITBIT 08B 13R	V-19-22973	2200x1620	650	I./13"	750 nebr.	160 kg	23 944,-
TITBIT 10B 13R	V-13-11841		670	I./13"C	1 000 kg	205 kg	39 239,-
TITBIT 13B 13R	V-10-06908		670	I./13"C	1 300 kg	220 kg	41 140,-
TITBIT 13B 10R	V-13-11843	(3365x1670)	580	I./10"C	1 300 kg	215 kg	41 238,-
TITBIT 08C 13R	V-19-22974	2600x1420	650	I./13"	750 nebr.	170 kg	23 039,-
TITBIT 10C 13R	V-11-08555		670	I./13"C	1 000 kg	205 kg	37 978,-
TITBIT 13C 13R	V-13-11845		670	I./13"C	1 300 kg	230 kg	39 818,-
TITBIT 13C 10R	V-13-11844	(3765x1470)	580	I./10"C	1 300 kg	225 kg	42 380,-
TITBIT 08D 13R	V-19-22976	2600x1620	650	I./13"	750 nebr.	185 kg	25 667,-
TITBIT 10D 13R	V-09-04703		670	I./13"C	1 000 kg	220 kg	40 962,-
TITBIT 13D 13R	V-09-04614		670	I./13"C	1 300 kg	235 kg	42 851,-
TITBIT 13D 10R	V-09-04615	(3765x1670)	580	I./10"C	1 300 kg	235 kg	45 501,-

## TITBIT

## Kola pod ložnou plochou

## VALNÍK S AL BOČNICEMI 350 mm



Typ	VEZEKO skladový kód	Ložná plocha (mm)	Výška ložné plochy	Nápravy / Kola	Celková hmotnost	Provozní hmotnost	Cena
		Celkové rozměry					
TITBIT 08A 13R	V-11-07711	2200x1420	650	l./13"	750 nebr.	175kg	25 321,-
TITBIT 10A 13R	V-07-00064		670	l./13"C	1 000 kg	205 kg	39 149,-
TITBIT 13A 13R	V-10-07231		670	l./13"C	1 300 kg	235 kg	40 492,-
TITBIT 13A 10R	V-07-00080	(3365x1470)	580	l./10"C	1 300 kg	235 kg	43 532,-
TITBIT 08B 13R	V-19-22972	2200x1620	650	l./13"	750 nebr.	195 kg	27 822,-
TITBIT 10B 13R	V-07-00066		670	l./13"C	1 000 kg	240 kg	43 116,-
TITBIT 13B 13R	V-07-00074		670	l./13"C	1 300 kg	255 kg	45 017,-
TITBIT 13B 10R	V-07-00082	(3365x1670)	580	l./10"C	1 300 kg	250 kg	47 677,-
TITBIT 08C 13R	V-17-19358	2600x1420	650	l./13"	750 nebr.	205 kg	27 420,-
TITBIT 10C 13R	V-07-00068		670	l./13"C	1 000 kg	240 kg	42 359,-
TITBIT 13C 13R	V-07-00076		670	l./13"C	1 300 kg	265 kg	44 200,-
TITBIT 13C 10R	V-07-00084	(3765x1470)	580	l./10"C	1 300 kg	250 kg	45 483,-
TITBIT 08D 13R	V-19-22975	2600x1620	650	l./13"	750 nebr.	215 kg	30 133,-
TITBIT 10D 13R	V-07-00070		670	l./13"C	1 000 kg	260 kg	45 427,-
TITBIT 13D 13R	V-07-00078		670	l./13"C	1 300 kg	265 kg	47 315,-
TITBIT 13D 10R	V-07-00086	(3765x1670)	580	l./10"C	1 300 kg	265 kg	49 967,-

## TITBIT

## Kola pod ložnou plochou

## Základní výbava

Rám montovaný z profilovaných zinkovaných dílů, V - oje

Kotvící oka 4x

Hliníkové bočnice, eloxované 350 mm (bočnice otevírací, vysazovací, plastové koncovky, kovová spona)

Poziční světla v předu (u typů B,D)

Opěrné kolečko u brzděných přívěsů (nebrzděné přívěsy nemají opěrné kolečko)

Zakládací klín

Elektroinstalace 12V, 13-ti pólová zástrčka

**TITBIT Kola pod ložnou plochou Příslušenství za příplatek**

Typ		VEZEKO skladový kód	Cena	
Rohové sloupky, profi uzávěry (přední čelo pevné)		S-10-06720	5 121,-	
Držáky předního čela		S-08-03940	629,-	
Malé opěrné kolečko u nebrzděných přívěsů		S-07-00369	896,-	
Přední čelo otevírací - ALU		S-19-17148	1 024,-	
Zakládací plastový klín s držákem		S-18-16720	140,-	
Příplatek za kovové panty		D-19-06683	1 760,-	
Tlumiče brzděné nápravy (pro 140 km/h) jednonáprava		S-19-17131	2 760,-	
Zesílený přívěsový kloub 1500 kg u nebrzděných přívěsů		0402954	352,-	
Zesílená nebrzděná náprava 1300 kg, zesílená kola C		D-19-06701	3 585,-	
Držák rezervního kola TITBIT - kola 155/70 R13; 155 R13C; 165 R13C		S-07-01091	818,-	
Držák rezervního kola pod ložnou plochu TITBIT A, B - kola 195/55 R10C		S-07-01471	2 061,-	
Držák rezervního kola pod ložnou plochu TITBIT C, D - kola 155/70 R13; 155 R13C; 165 R13C; 195/55 R10C		S-16-15327	2 061,-	
Rezervní kolo 155/70 R13		0400667	1 677,-	
Rezervní kolo 155 R13C		0400637	2 131,-	
Rezervní kolo 165 R13C		0404629	2 480,-	
Rezervní kolo 195/55 R10C		0402115	3 563,-	

Typ	Ložná plocha (mm)	Plachta přes bočnice	Plachta s konstrukcí			Bočnicová nástavba bez sloupků
			90 cm	135 cm	155 cm	
TITBIT A	Skladový kód	S-07-00747	S-08-02968	S-10-05875	S-08-04179	S-19-17162
	Cena	2200x1420	4 108,-	14 925,- + rohové sloupky	16 431,- + rohové sloupky	17 972,- + rohové sloupky
TITBIT B	Skladový kód	S-07-01353	S-19-17160	S-11-08014	S-10-06192	S-19-17163
	Cena	2200x1620	4 484,-	15 302,- + rohové sloupky	16 774,- + rohové sloupky	18 348,- + rohové sloupky
TITBIT C	Skladový kód	S-07-00664	S-19-17161	S-08-03560	S-08-02919	S-19-17164
	Cena	2600x1420	4 587,-	15 439,- + rohové sloupky	16 911,- + rohové sloupky	18 485,- + rohové sloupky
TITBIT D	Skladový kód	S-07-00455	S-08-02916	S-08-03083	S-07-01929	S-19-17165
	Cena	2600x1620	5 274,-	15 781,- + rohové sloupky	17 253,- + rohové sloupky	18 828,- + rohové sloupky

Zešikmení plachty s konstrukcí 40x40cm S-19-17149 3 240,-

Reklamní potisk plachty individuálně

**Pro plachty s konstrukcí a bočnicové nástavby je nutné připočítat příplatek za rohové sloupky!**

**Změny v rozměrech a příslušenství nejsou možné.**



**CARGO LIGHT Kola pod ložnou plochou**

**PLATO**



Typ	VEZEKO skladový kód	Ložná plocha (mm) Celkové rozměry	Výška ložné plochy	Nápravy / Kola	Celková hmotnost	Provozní hmotnost	Cena
CARGO light DX 08.26	V-19-22918	2670x1620	710	I./13"	750 nebr.	260 kg	26 992,-
CARGO light DX 10.26	V-19-22921		720	I./13"C	1 000 kg	305 kg	40 015,-
CARGO light DX 13.26	V-19-22922		730	I./13"C	1 300 kg	310 kg	42 048,-
CARGO light DX 20.26	V-19-22923	(4080x1690)	720	II./13"C	2 000 kg	385 kg	60 140,-
CARGO light DX 13.3	V-19-22924	3170x1620	730	I./13"C	1 300 kg	335 kg	43 459,-
CARGO light DX 20.3	V-19-22925		720	II./13"C	2 000 kg	410 kg	61 550,-
CARGO light DX 27.3	V-19-22926	(4580x1690)	730	II./13"C	2 700 kg	420 kg	64 466,-

**CARGO LIGHT Kola pod ložnou plochou**

**VALNÍK S AL BOČNICEMI 350 mm**



Typ	VEZEKO skladový kód	Ložná plocha (mm) Celkové rozměry	Výška ložné plochy	Nápravy / Kola	Celková hmotnost	Provozní hmotnost	Cena
CARGO light DX 08.26	V-18-20654	2670x1620	710	I./13"	750 nebr.	305 kg	39 694,-
CARGO light DX 10.26	V-19-22920		720	I./13"C	1 000 kg	350 kg	52 717,-
CARGO light DX 13.26	V-19-22919		730	I./13"C	1 300 kg	355 kg	54 750,-
CARGO light DX 20.26	V-17-20120	(4080x1690)	720	II./13"C	2 000 kg	430 kg	72 842,-
CARGO light DX 13.3	V-17-19986	3170x1620	730	I./13"C	1 300 kg	380 kg	56 830,-
CARGO light DX 20.3	V-18-20479		720	II./13"C	2 000 kg	455 kg	74 922,-
CARGO light DX 27.3	V-17-19212	(4580x1690)	730	II./13"C	2 700 kg	465 kg	77 837,-

Údaje jako rozměry, hmotnosti a jiné údaje jsou pouze informativní.  
 Změny vyhrazeny.  
 Vyobrazené přívesy mohou být vybaveny příplatkovou výbavou.

## CARGO LIGHT Kola pod ložnou plochou Základní výbava

Rám montovaný z profilovaných zinkovaných dílů, V - oje

Kotvící oka CARGO light DX xx.26 4x  
 CARGO light DX xx.3 8x

Hliníkové eloxované bočnice 350 mm (rohové sloupky, profi uzávěry, přední čelo pevné)

Opěrné kolečko u brzděných přívěsů (nebrzděné přívěsy nemají opěrné kolečko)

Zakládací klín

Elektroinstalace 12V, 13-ti pólová zástrčka

## CARGO LIGHT Kola pod ložnou plochou Příslušenství za příplatek

Typ	VEZEKO skladový kód	Cena
Malé opěrné kolečko u nebrzděných přívěsů	S-07-00369	896,-
Opěrné nohy stavitelné (2 ks)	S-07-01676	5 309,-
Přední čelo otevírací - ALU	S-19-17148	1 537,-
Zakládací plastový klín s držákem	S-18-16720	140,-
Příprava na nájezdy - kastlík velikost 2500 x 300 x 75 mm	S-17-15895	5 589,-
Hliníkové nájezdy L2495 x B300mm - 2500kg	0405454	16 851,-
Držák rezervního kola pod ložnou plochu bez kastlu na nájezdy pro kola: 155/70 R13; 155 R13C; 165 R13C	S-17-15901	2 061,-
Držák rezervního kola pod ložnou plochu s kastlem na nájezdy pro kola: 155/70 R13; 155 R13C; 165 R13C	S-17-15902	2 061,-
Držák rezervního kola pod ložnou plochu s kastlem i bez kastlu na nájezdy pro kola: 195/50 R13C	S-17-15900	2 061,-
Zesílený přívěsový kloub 1500 kg u nebrzděných přívěsů	0402954	352,-
Zesílená nebrzděná náprava 1300 kg, zesílená kola C	D-19-06701	3 585,-
Příplatek za druhou nápravu pro nebrzděné přívěsy	D-23-08651	11 125,-
Tlumiče brzděné nápravy (pro 140 km/h) jednonáprava	S-19-17131	2 760,-
Tlumiče brzděné nápravy (pro 140 km/h) dvounáprava	S-19-17132	5 484,-
Rezervní kolo 155/70 R13	0400667	1 677,-
Rezervní kolo 155 R13C	0400637	2 131,-
Rezervní kolo 165 R13C	0404629	2 480,-
Rezervní kolo 195/50 R13C	0400657	3 563,-

Typ	Ložná plocha (mm)	Plachta přes bočnice	Plachta s konstrukcí			
			135 cm	155 cm	170 cm	200 cm
CARGO light DX xx.26	2670x1620	S-17-16025	S-17-16232	S-17-15855	S-18-16375	S-19-17127
			5 991,-	18 691,-	20 060,-	22 217,-
CARGO light DX xx.3	3170x1620	S-16-15626	S-19-16963	S-19-17128	S-19-17129	S-19-17130
			6 367,-	19 889,-	21 327,-	23 620,-

Zešíkmení plachty s konstrukcí 40x40cm S-19-17149 3 240,-

Reklamní potisk plachty individuálně

Příplatek na zvýšení plachty za každých započatých 100 mm - do 4170 mm S-22-19200 3 625,-

**Změny v rozměrech a příslušenství nejsou možné.**

Údaje jako rozměry, hmotnosti a jiné údaje jsou pouze informativní.

Změny vyhrazeny.

Vyobrazené přívěsy mohou být vybaveny příplatkovou výbavou.

**CARGO LIGHT**

**Kola pod ložnou plochou**

**PLATO**



Typ	VEZEKO skladový kód	Ložná plocha (mm) Celkové rozměry	Výška ložné plochy	Nápravy / Kola	Celková hmotnost	Provozní hmotnost	Cena
CARGO light D 08.3	V-19-22958	3170x1820	710	I./13"	750 nebr.	300 kg	30 595,-
CARGO light D 10.3	V-19-22959		720	I./13"C	1 000 kg	330 kg	43 618,-
CARGO light D 13.3	V-19-22960		730	I./13"C	1 300 kg	340 kg	45 652,-
CARGO light D 20.3	V-19-22961		720	II./13"C	2 000 kg	420 kg	64 411,-
CARGO light D 27.3	V-19-22962	(4560x1890)	730	II./13"C	2 700 kg	430 kg	67 327,-
CARGO light D 08.36	V-19-22957	3670x1820	710	I./13"	750 nebr.	305 kg	38 617,-
CARGO light D 10.36	V-19-22956		720	I./13"C	1 000 kg	375 kg	51 642,-
CARGO light D 13.36	V-19-22955		720	I./13"C	1 300 kg	385 kg	53 674,-
CARGO light D 20.36	V-19-22954		720	II./13"C	2 000 kg	465 kg	71 767,-
CARGO light D 27.36	V-18-20573	(5060x1890)	730	II./13"C	2 700 kg	470 kg	74 683,-
CARGO light D 13.4	V-19-22953	4170x1820	720	I./13"C	1 300 kg	410 kg	59 692,-
CARGO light D 20.4	V-19-22952		720	II./13"C	2 000 kg	490 kg	74 025,-
CARGO light D 27.4	V-19-22951	(5560x1890)	730	II./13"C	2 700 kg	520kg	76 950,-



**CARGO LIGHT Kola pod ložnou plochou VALNÍK S AL BOČNICEMI 350 mm**



Typ	VEZEKO skladový kód	Ložná plocha (mm)	Výška ložné plochy	Nápravy / Kola	Celková hmotnost	Provozní hmotnost	Cena
		Celkové rozměry					
CARGO light D 08.3	V-19-22947	3170x1820	710	I./13"	750 nebr.	350 kg	44 301,-
CARGO light D 10.3	V-17-19281		720	I./13"C	1 000 kg	380 kg	57 325,-
CARGO light D 13.3	V-18-21812		730	I./13"C	1 300 kg	390 kg	59 358,-
CARGO light D 20.3	V-18-20396		720	II./13"C	2 000 kg	470 kg	78 118,-
CARGO light D 27.3	V-18-20511	(4560x1890)	730	II./13"C	2 700 kg	480 kg	81 034,-
CARGO light D 08.36	V-19-22948	3670x1820	710	I./13"	750 nebr.	360 kg	52 992,-
CARGO light D 10.36	V-19-22949		720	I./13"C	1 000 kg	430 kg	66 017,-
CARGO light D 13.36	V-18-21388		720	I./13"C	1 300 kg	440 kg	68 049,-
CARGO light D 20.36	V-19-22950		720	II./13"C	2 000 kg	520 kg	86 167,-
CARGO light D 27.36	V-17-19430	(5060x1890)	730	II./13"C	2 700 kg	525 kg	89 083,-
CARGO light D 13.4	V-17-19671	4170x1820	720	I./13"C	1 300 kg	470 kg	74 737,-
CARGO light D 20.4	V-17-20071		720	II./13"C	2 000 kg	550 kg	89 075,-
CARGO light D 27.4	V-19-22784	(5560x1890)	730	II./13"C	2 700 kg	580 kg	92 000,-

Údaje jako rozměry, hmotnosti a jiné údaje jsou pouze informativní.

Změny vyhrazeny.

Vyobrazené přírůstky mohou být vybaveny příplatkovou výbavou.



## CARGO LIGHT Kola pod ložnou plochou Základní výbava

Rám montovaný z profilovaných zinkovaných dílů, V - oje  
 Kotvící oka 8x  
 Hliníkové eloxované bočnice 350 mm (rohové sloupky, profi uzávěry, přední čelo pevné)  
 Poziční světla vpředu  
 Opěrné kolečko u brzděných přívěsů (nebrzděné přívěsy nemají opěrné kolečko)  
 Zakládací klín  
 Sada na opravu pneumatik u brzděných přívěsů  
 Elektroinstalace 12V, 13-ti pólová zástrčka

## CARGO LIGHT Kola pod ložnou plochou Příslušenství za příplatek

Typ	VEZEKO skladový kód	Cena
Malé opěrné kolečko u nebrzděných přívěsů	S-07-00369	896,-
Opěrné nohy stavitelné (2 ks)	S-07-01676	5 309,-
Přední čelo otevírací - ALU	S-19-17148	1 537,-
Zakládací plastový klín s držákem	S-18-16720	140,-
Příprava na nájezdy - kastlík velikost 2500 x 300 x 75 mm	S-17-15895	5 589,-
Hliníkové nájezdy L2495 x B300mm - 2500kg	0405454	16 851,-
Držák rezervního kola pod ložnou plochu bez kastlu na nájezdy pro kola: 155/70 R13; 155 R13C; 165 R13C	S-17-15901	2 061,-
Držák rezervního kola pod ložnou plochu s kastlem na nájezdy pro kola: 155/70 R13; 155 R13C; 165 R13C	S-17-15902	2 061,-
Držák rezervního kola pod ložnou plochu s kastlem i bez kastlu na nájezdy pro kola: 195/50 R13C	S-17-15900	2 061,-
Zesílený přívěsový kloub 1500 kg u nebrzděných přívěsů	0402954	352,-
Zesílená nebrzděná náprava 1300 kg, zesílená kola C	D-19-06701	3 585,-
Příplatek za druhou nápravu pro nebrzděné přívěsy	D-23-08651	11 125,-
Tlumiče brzděné nápravy (pro 140 km/h) jednonáprava	S-19-17131	2 760,-
Tlumiče brzděné nápravy (pro 140 km/h) dvounáprava	S-19-17132	5 484,-
Rezervní kolo 155/70 R13	0400667	1 677,-
Rezervní kolo 155 R13C	0400637	2 131,-
Rezervní kolo 165 R13C	0404629	2 480,-
Rezervní kolo 195/50 R13C	0400657	3 563,-

Typ	Ložná plocha (mm)	Plachta přes bočnice	Plachta s konstrukcí				
			135 cm	155 cm	170 cm	200 cm	
CARGO light D xx.3	3170x1820	Skladový kód	S-17-16136	S-19-17138	S-19-17139	S-19-17140	S-18-16810
		Cena	6 587,-	20 505,-	21 977,-	24 339,-	26 051,-
CARGO light D xx.36	3670x1820	Skladový kód	S-19-17136	S-19-17143	S-19-17142	S-19-17141	S-18-16520
		Cena	6 995,-	21 737,-	23 312,-	25 811,-	27 625,-
CARGO light D xx.4	4170x1820	Skladový kód	S-19-17137	S-19-17144	S-19-17145	S-19-17146	S-19-17147
		Cena	7 371,-	22 970,-	24 613,-	27 249,-	29 166,-

Zešíkmení plachty s konstrukcí 40x40cm S-19-17149 3 240,-  
 Reklamní potisk plachty individuálně  
 Příplatek na zvýšení plachty za každých započatých 100 mm - do 4170 mm S-22-19200 3 625,-

**Změny v rozměrech a příslušenství nejsou možné.**

Údaje jako rozměry, hmotnosti a jiné údaje jsou pouze informativní.

Změny vyhrazeny.

Vyobrazené přívěsy mohou být vybaveny příplatkovou výbavou.



**CARGO LIGHT Kola pod ložnou plochou**

**PLATO**



Typ	VEZEKO skladový kód	Ložná plocha (mm)	Výška ložné plochy	Nápravy / Kola	Celková hmotnost	Provozní hmotnost	Cena
		Celkové rozměry					
CARGO light E 13.4	V-19-22963	4170x2150	730	I./13"C	1 300 kg	470 kg	62 555,-
CARGO light E 20.4	V-19-22967		720	II./13"C	2 000 kg	530 kg	76 900,-
CARGO light E 27.4	V-19-22965	(5560x2200)	730	II./13"C	2 700 kg	540 kg	79 800,-

**CARGO LIGHT Kola pod ložnou plochou VALNÍK S AL BOČNICEMI 350 mm**



Typ	VEZEKO skladový kód	Ložná plocha (mm)	Výška ložné plochy	Nápravy / Kola	Celková hmotnost	Provozní hmotnost	Cena
		Celkové rozměry					
CARGO light E 13.4	V-19-22964	4170x2150	730	I./13"C	1 300 kg	525 kg	77 933,-
CARGO light E 20.4	V-19-22966		720	II./13"C	2 000 kg	595 kg	92 275,-
CARGO light E 27.4	V-17-19109	(5560x2200)	730	II./13"C	2 700 kg	605 kg	95 200,-

## CARGO LIGHT Kola pod ložnou plochou Základní výbava

Rám montovaný z profilovaných zinkovaných dílů, V - oje  
 Kotvící oka 8x  
 Hliníkové eloxované bočnice 350 mm (rohové sloupky, profi uzávěry, přední čelo pevné)  
 Poziční světla vpředu  
 Opěrné kolečko u brzděných přívěsů (nebrzděné přívěsy nemají opěrné kolečko)  
 Zakládací klín  
 Sada na opravu pneumatik u brzděných přívěsů  
 Elektroinstalace 12V, 13-ti pólová zástrčka

## CARGO LIGHT Kola pod ložnou plochou Příslušenství za příplatek

Typ	VEZEKO skladový kód	Cena
Přední čelo otevírací - ALU	S-19-17148	1 537,-
Zakládací plastový klín s držákem	S-18-16720	140,-
Opěrné nohy stavitelné (2 ks)	S-07-01676	5 309,-
Příprava na nájezdy - kastlík velikost 2500 x 300 x 75 mm	S-17-15895	5 589,-
Hliníkové nájezdy L2495 x B300mm - 2500kg	0405454	16 851,-
Držák rezervního kola pod ložnou plochu bez kastlu na nájezdy pro kola: 155/70 R13; 155 R13C; 165 R13C	S-17-15901	2 061,-
Držák rezervního kola pod ložnou plochu s kastlem na nájezdy pro kola: 155/70 R13; 155 R13C; 165 R13C	S-17-15902	2 061,-
Držák rezervního kola pod ložnou plochu s kastlem i bez kastlu na nájezdy pro kola: 195/50 R13C	S-17-15900	2 061,-
Příplatek za druhou nápravu pro nebrzděné přívěsy	D-23-08651	11 125,-
Tlumiče brzděné nápravy (pro 140 km/h) jednonáprava	S-19-17131	2 760,-
Tlumiče brzděné nápravy (pro 140 km/h) dvounáprava	S-19-17132	5 484,-
Rezervní kolo 155 R13C	0400637	2 131,-
Rezervní kolo 165 R13C	0404629	2 480,-
Rezervní kolo 195/50 R13C	0400657	3 563,-

Typ	Skladový kód	Ložná plocha (mm)	Plachta přes bočnice	Plachta s konstrukcí			
				135 cm	155 cm	170 cm	200 cm
CARGO light E xx.4		4170x2150	S-19-17083	S-19-17150	S-19-17151	S-19-17152	S-19-17153
	Cena		7 360,-	23 894,-	25 606,-	28 344,-	30 330,-

Zešíkmení plachty s konstrukcí 40x40cm S-19-17149 3 240,-  
 Reklamní potisk plachty individuálně  
 Příplatek na zvýšení plachty za každých započatých 100 mm - do 4170 mm S-22-19200 3 625,-

**Změny v rozměrech a příslušenství nejsou možné.**

**CARGO D2**

**Kola pod ložnou plochou**

**PLATO**



Typ	VEZEKO skladový kód	Ložná plocha (mm)	Výška ložné plochy	Nápravy / Kola	Celková hmotnost	Provozní hmotnost	Cena
		Celkové rozměry					
CARGO D 08.2	V-07-00404	2600x1600	710	I./13"	750 nebr.	245 kg	40 022,-
CARGO D 10.2	V-19-22984		710	I./13"C	1 000 kg	265 kg	48 718,-
CARGO D 13.2	V-07-01969		710	I./13"C	1 300 kg	270 kg	50 900,-
CARGO D 16.2	V-19-22985		790	I./14"C	1 600 kg	310 kg	58 555,-
CARGO D 20.2	V-19-22986		720	II./13"C	2 000 kg	350 kg	62 187,-
CARGO D 27.2	V-19-22987		730	II./13"C	2 700 kg	455 kg	65 102,-
CARGO D 30.2	V-19-22989		790	II./14"C	3 000 kg	475 kg	81 926,-
CARGO D 35.2	V-19-22991	(3850x1680)	790	II./14"C	3 500 kg	505 kg	100 742,-



Údaje jako rozměry, hmotnosti a jiné údaje jsou pouze informativní.  
 Změny vyhrazeny.  
 Vyrobené přívesy mohou být vybaveny příplatkovou výbavou.

## CARGO D2

## Kola pod ložnou plochou

## VALNÍK S AL BOČNICEMI 350 mm



Typ	VEZEKO skladový kód	Ložná plocha (mm)	Výška ložné plochy	Nápravy / Kola	Celková hmotnost	Provozní hmotnost	Cena
		Celkové rozměry					
CARGO D 08.2	V-07-00307	2600x1600	710	I./13"	750 nebr.	290 kg	44 823,-
CARGO D 10.2	V-19-22983		710	I./13"C	1 000 kg	310 kg	53 552,-
CARGO D 13.2	V-17-19597		710	I./13"C	1 300 kg	315 kg	55 735,-
CARGO D 16.2	V-08-03758		790	I./14"C	1 600 kg	355 kg	63 356,-
CARGO D 20.2	V-07-00464		720	II./13"C	2 000 kg	395 kg	67 021,-
CARGO D 27.2	V-13-12475		730	II./13"C	2 700 kg	500 kg	69 937,-
CARGO D 30.2	V-19-22988		790	II./14"C	3 000 kg	520 kg	86 616,-
CARGO D 35.2	V-19-22990	(3850x1680)	790	II./14"C	3 500 kg	550 kg	105 400,-

## CARGO D2

## Kola pod ložnou plochou

## Základní výbava

Rám svařovaná, žárově zinkovaný, V - oje

Poziční světla vpředu

Hliníkové eloxované bočnice 350 mm (rohové sloupky, profi uzávěry, přední čelo pevné)

Kotvící oka 4x

Opěrné kolečko u brzděných přívěsů (nebrzděné přívěsy nemají opěrné kolečko)

Zakládací klín

Sada na opravu pneumatik u brzděných přívěsů

Elektroinstalace 12V, 13-ti pólová zástrčka

**CARGO D2**

**Kola pod ložnou plochou**

**Příslušenství za příplatek**

Typ	Ložná plocha (mm)	Plachta přes bočnice	Plachta s konstrukcí			Hliníková podlaha z protisklizového plechu	
			170 cm	200 cm	220 cm		
CARGO D xx.2	Skladový kód	2600x1600	S-07-01472	S-19-17169	S-19-17170	S-19-17171	S-21-18208
	Cena		4 907,-	19 351,-	22 766,-	24 247,-	9 708,-
Zešikmení plachty s konstrukcí 40x40cm			S-19-17149				3 240,-
Reklamní potisk plachty							individuálně
Dělená plachta			S-19-17168				2 640,-
Příplatek na zvýšení plachty za každých započatých 100 mm - do 4170 mm						S-22-19200	3 625,-

## CARGO D2

## Kola pod ložnou plochou

## Příslušenství za příplatek

Typ	VEZEKO skladový kód	Cena
Zapuštěné kotvící oko	0401207	576,-
Kotvící oko pogumované VEZEKO	D-13-03952	246,-
Vestavěný blatník v ložné ploše		individuálně
Malé opěrné kolečko u nebrzděných přívěsů	S-07-00369	896,-
Opěrné nohy stavitelné (2 ks)	S-07-01676	5 309,-
Přední čelo otevírací - ALU	S-19-17148	1 537,-
Oko na nájezdové brzdě NID 40 do 2,7 t	0400321	5 240,-
Oko na nájezdové brzdě DIN 40 3 t	0403515	5 633,-
Oko na nájezdové brzdě DIN 40 3,5 t	0403255	5 764,-
Výškově stavitelná oj do 2,7 t	0400324	45 410,-
Výškově stavitelná oj od 3 t do 3,5 t	0400323	58 334,-
Zakládací plastový klín s držákem	S-18-16720	140,-
Příplatek za vícepráce konstruktéra (u atypů)		individuálně
Tlumiče bržděné nápravy (pro 140 km/h) jednonáprava	S-19-17131	2 760,-
Tlumiče bržděné nápravy (pro 140 km/h) dvounáprava	S-19-17132	5 484,-
Příplatek za třetí nápravu		2 x rezervní kolo
Příprava na nájezdy - kastlík velikost 2500 x 300 x 75 mm	S-14-13450	5 589,-
Hliníkové nájezdy L2495 x B300mm - 2500kg	0405454	16 851,-
H konstrukce	S-21-18230	3 000,-
Světlo přídatné couvací LED WAS 12-24V (W84D)	S-23-19716	1 975,-
Světlo přídatné pracovní/couvací LED WAS 12-24V polohovatelné (WAS 693)	S-23-19717	3 450,-
Zesílený přívěsový kloub 1500 kg u nebrzděných přívěsů	0402954	352,-
Zesílená nebrzděná náprava 1300 kg, zesílená kola C	D-19-06701	3 585,-
Příplatek za druhou nápravu pro nebrzděné přívěsy	D-23-08651	11 125,-
Držák rezervního kola na přední čelo pro kola: 155/70 R13	S-07-00406	1 013,-
Držák rezervního kola na přední čelo pro kola: 155 R13C, 165 R13C, 195/55 R10C, 195/50 R13C, 185 R14C, 195R14C	S-07-01105	1 013,-
Držák rezervního kola na přední čelo pro kola: 195/55 R10	S-07-01107	1 013,-
Držák rezervního kola pod ložnou plochou CARGO D2	S-14-14018	2 061,-
Rezervní kolo 155/70 R13	0400667	1 677,-
Rezervní kolo 155 R13C	0400637	2 131,-
Rezervní kolo 165 R13C	0404629	2 480,-
Rezervní kolo 185 R14C	0400639	2 899,-
Rezervní kolo 195/50 R13C	0400657	3 563,-
Rezervní kolo 195/55 R10C	0402115	3 563,-
Rezervní kolo 195 R14C	0400640	3 563,-



**CARGO D**

**Kola pod ložnou plochou**

**PLATO**



Typ	VEZEKO skladový kód	Ložná plocha (mm)	Výška ložné plochy	Nápravy / Kola	Celková hmotnost	Provozní hmotnost	Cena
		Celkové rozměry					
CARGO D 08.3	V-17-20132	3170x1820	710	I./13"	750 nebr.	280 kg	39 507,-
CARGO D 10.3	V-19-23006		720	I./13"C	1 000 kg	310 kg	53 689,-
CARGO D 13.3	V-14-14344		730	I./13"C	1 300 kg	350 kg	54 806,-
CARGO D 16.3	V-19-23009		790	I./14"C	1 600 kg	370 kg	60 535,-
CARGO D 20.3	V-13-12546		720	II./13"C	2 000 kg	450 kg	79 311,-
CARGO D 27.3	V-19-23012		730	II./13"C	2 700 kg	465 kg	82 227,-
CARGO D 30.3	V-19-23014		790	II./14"C	3 000 kg	480 kg	94 853,-
CARGO D 35.3	V-17-19222	(4560x1890)	790	II./14"C	3 500 kg	570 kg	115 439,-
CARGO D 16.4	V-19-23016	4170x1820	790	I./14"C	1 600 kg	435 kg	61 304,-
CARGO D 20.4	V-19-23017		720	II./13"C	2 000 kg	490 kg	80 080,-
CARGO D 27.4	V-19-23018		730	II./13"C	2 700 kg	510 kg	82 996,-
CARGO D 30.4	V-19-23019		790	II./14"C	3 000 kg	540 kg	95 564,-
CARGO D 35.4	V-19-23020	(5560x1890)	790	II./14"C	3 500 kg	635 kg	116 150,-
CARGO D 20.5	V-19-23024	5170x1820	720	II./13"C	2 000 kg	535 kg	86 228,-
CARGO D 27.5	V-19-23025		730	II./13"C	2 700 kg	550 kg	89 143,-
CARGO D 30.5	V-19-23026		790	II./14"C	3 000 kg	635 kg	101 528,-
CARGO D 35.5	V-19-23027		(6560x1890)	790	II./14"C	3 500 kg	670 kg
CARGO D 20.6	V-19-23033	6170x1820	720	II./13"C	2 000 kg	580 kg	97 161,-
CARGO D 27.6	V-19-23032		730	II./13"C	2 700 kg	600 kg	100 077,-
CARGO D 30.6	V-19-23034		790	II./14"C	3 000 kg	650 kg	112 167,-
CARGO D 35.6	V-19-23035		(7560x1890)	790	II./14"C	3 500 kg	760 kg

Údaje jako rozměry, hmotnosti a jiné údaje jsou pouze informativní.  
 Změny vyhrazeny.  
 Vyobrazené přírůstky mohou být vybaveny příplatkovou výbavou.

## CARGO D

## Kola pod ložnou plochou

## VALNÍK S AL BOČNICEMI 350 mm



Typ	VEZEKO skladový kód	Ložná plocha (mm)	Výška ložné plochy	Nápravy / Kola	Celková hmotnost	Provozní hmotnost	Cena
		Celkové rozměry					
CARGO D 08.3	V-19-23003	3170x1820	710	I./13"	750 nebr.	320 kg	46 353,-
CARGO D 10.3	V-19-23007		720	I./13"C	1 000 kg	350 kg	60 535,-
CARGO D 13.3	V-19-23005		730	I./13"C	1 300 kg	390 kg	61 653,-
CARGO D 16.3	V-19-23008		790	I./14"C	1 600 kg	410 kg	67 381,-
CARGO D 20.3	V-19-23010		720	II./13"C	2 000 kg	490 kg	86 158,-
CARGO D 27.3	V-19-23011		730	II./13"C	2 700 kg	505 kg	89 073,-
CARGO D 30.3	V-19-23013		790	II./14"C	3 000 kg	520 kg	101 494,-
CARGO D 35.3	V-19-23015	(4560x1890)	790	II./14"C	3 500 kg	610 kg	122 080,-
CARGO D 16.4	V-19-23021	4170x1820	790	I./14"C	1 600 kg	490 kg	68 988,-
CARGO D 20.4	V-19-23022		720	II./13"C	2 000 kg	545 kg	87 765,-
CARGO D 27.4	V-19-23023		730	II./13"C	2 700 kg	565 kg	90 680,-
CARGO D 30.4	V-16-17879		790	II./14"C	3 000 kg	595 kg	103 018,-
CARGO D 35.4	V-13-11571	(5560x1890)	790	II./14"C	3 500 kg	680 kg	123 605,-
CARGO D 20.5	V-19-23028	5170x1820	720	II./13"C	2 000 kg	585 kg	94 611,-
CARGO D 27.5	V-19-23029		730	II./13"C	2 700 kg	600 kg	97 527,-
CARGO D 30.5	V-19-23030		790	II./14"C	3 000 kg	685 kg	109 659,-
CARGO D 35.5	V-19-23031	(6560x1890)	790	II./14"C	3 500 kg	720 kg	130 280,-
CARGO D 20.6	V-19-23039	6170x1820	720	II./13"C	2 000 kg	640 kg	106 243,-
CARGO D 27.6	V-19-23038		730	II./13"C	2 700 kg	660 kg	109 159,-
CARGO D 30.6	V-19-23037		790	II./14"C	3 000 kg	710 kg	120 976,-
CARGO D 35.6	V-19-23036		(7560x1890)	790	II./14"C	3 500 kg	820 kg

Údaje jako rozměry, hmotnosti a jiné údaje jsou pouze informativní.

Změny vyhrazeny.

Vyobrazené přírůstky mohou být vybaveny příplatkovou výbavou.

## CARGO D Kola pod ložnou plochou Základní výbava

Rám svařovaná, žárově zinkovaný, V - oje

Poziční světla vpředu

Hliníkové eloxované bočnice 350 mm (rohové sloupky, profi uzávěry, přední čelo pevné)

Kotvící oka	CARGO D xx.3	CARGO D xx.4	jednonáprava	8x
	CARGO D xx.3	CARGO D xx.4	dvounáprava	6x
	CARGO D xx.5	CARGO D xx.6	dvounáprava	10x

Opěrné kolečko u brzděných přívěsů (nebrzděné přívěsy nemají opěrné kolečko)

Zakládací klín

Sada na opravu pneumatik u brzděných přívěsů

Osvětlení přívěsu žárovkové 12V, 13 pólová zástrčka

Pro přívěsy s ložnou plochou nad 5m: osvětlení přívěsu 12-24V komplet LED, 13 pólová zástrčka

## CARGO D Kola pod ložnou plochou Příslušenství za příplatek

Typ	Ložná plocha (mm)	Plachta přes bočnice	Plachta s konstrukcí			Hliníková podlaha z protiskluzového plechu
			170 cm	200 cm	220 cm	
CARGO D xx.3	3170x1820	S-17-16200	S-18-16633	S-19-17180	S-19-17181	S-21-18209
			6 573,-	24 339,-	26 051,-	27 762,-
CARGO D xx.4	4170x1820	S-15-15282	S-19-17184	S-19-17183	S-19-17182	S-21-18210
			7 326,-	27 625,-	29 782,-	31 699,-
CARGO D xx.5	5170x1820	S-19-17178	S-19-17185	S-19-17186	S-19-17187	S-21-18211
			8 421,-	30 056,-	32 281,-	33 958,-
CARGO D xx.6	6170x1820	S-19-17179	S-19-17188	S-19-17189	S-19-17190	S-21-18212
			9 448,-	32 384,-	34 574,-	36 286,-

Zešikmení plachty s konstrukcí 40x40cm S-19-17149 3 240,-

Reklamní potisk plachty individuálně

Dělená plachta S-19-17168 2 640,-

Příplatek na zvýšení plachty za každých započatých 100 mm - do 4170 mm S-22-19200 3 625,-

Příplatek na zvýšení plachty za každých započatých 100 mm - od 4180 do 6170 mm S-22-19201 4 875,-

## CARGO D

## Kola pod ložnou plochou

## Příslušenství za příplatek

Typ	VEZEKO skladový kód	Cena
Hliníkové eloxované bočnice dělené (délka ložné plochy nad 6,6 m bez příplatku)	S-19-17175	5 205,-
Zapuštěné kotvící oko	0401207	576,-
Kotvící oko pogumované VEZEKO	D-13-03952	246,-
Vestavěný blatník v ložné ploše		individuálně
Malé opěrné kolečko u nebrzděných přívěsů	S-07-00369	896,-
Opěrné nohy stavitelné (2 ks)	S-07-01676	5 309,-
Přední čelo otevírací - ALU	S-19-17148	1 537,-
Oko na nájezdové brzdě NID 40 do 2,7 t	0400321	5 240,-
Oko na nájezdové brzdě DIN 40 3 t	0403515	5 633,-
Oko na nájezdové brzdě DIN 40 3,5 t	0403255	5 764,-
Výškově stavitelná oj do 2,7 t	0400324	45 410,-
Výškově stavitelná oj od 3 t do 3,5 t	0400323	58 334,-
Jeklová oj	S-19-17176	od 18 106,-
AL rozpěrná lať	S-21-18229	5 739,-
H konstrukce	S-21-18230	3 000,-
Světlo přídatné couvací LED WAS 12-24V (W84D)	S-23-19716	1 975,-
Světlo přídatné pracovní/couvací LED WAS 12-24V polohovatelné (WAS 693)	S-23-19717	3 450,-
Vzpěra opěrného kolečka	S-21-18231	1 167,-
Zakládací plastový klín s držákem	S-18-16720	140,-
Příplatek za vícepráce konstruktéra (u atypů)		individuálně
Tlumiče bržděné nápravy (pro 140 km/h) jednonáprava	S-19-17131	2 760,-
Tlumiče bržděné nápravy (pro 140 km/h) dvounáprava	S-19-17132	5 484,-
Příplatek za třetí nápravu		2 x rezervní kolo
Příprava na nájezdy - kastlík velikost 2500 x 300 x 75 mm	S-14-13450	5 589,-
Hliníkové nájezdy L2495 x B300mm - 2500kg	0405454	16 851,-
Příplatek za druhou nápravu pro nebržděné přívěsy	D-23-08651	11 125,-
Držák rezervního kola na přední čelo pro kola: 155/70 R13	S-07-00406	1 013,-
Držák rezervního kola na přední čelo pro kola: 155 R13C, 165 R13C, 195/55 R10C, 195/50 R13C, 185 R14C, 195R14C	S-07-01105	1 013,-
Držák rezervního kola na přední čelo pro kola: 195/55 R10	S-07-01107	1 013,-
Držák rezervního kola pod ložnou plochou CARGO D	S-22-18942	2 061,-
Rezervní kolo 155/70 R13	0400667	1 677,-
Rezervní kolo 155 R13C	0400637	2 131,-
Rezervní kolo 165 R13C	0404629	2 480,-
Rezervní kolo 185 R14C	0400639	2 899,-
Rezervní kolo 195/50 R13C	0400657	3 563,-
Rezervní kolo 195/55 R10C	0402115	3 563,-
Rezervní kolo 195 R14C	0400640	3 563,-

Údaje jako rozměry, hmotnosti a jiné údaje jsou pouze informativní.

Změny vyhrazeny.

Vyobrazené přívěsy mohou být vybaveny příplatkovou výbavou.

**CARGO E**

**Kola pod ložnou plochou**

**PLATO**



Typ	VEZEKO skladový kód	Ložná plocha (mm)	Výška ložné plochy	Nápravy / Kola	Celková hmotnost	Provozní hmotnost	Cena
		Celkové rozměry					
CARGO E 13.3	V-14-13129	3170x2150	730	I./13"C	1 300 kg	360 kg	60 465,-
CARGO E 16.3	V-19-23041		790	I./14"C	1 600 kg	400 kg	72 342,-
CARGO E 20.3	V-16-17734		720	II./13"C	2 000 kg	460 kg	79 486,-
CARGO E 27.3	V-19-23042		730	II./13"C	2 700 kg	470 kg	82 402,-
CARGO E 30.3	V-19-23043		790	II./14"C	3 000 kg	525 kg	96 784,-
CARGO E 35.3	V-19-23044	(4560x2220)	790	II./14"C	3 500 kg	600 kg	118 721,-
CARGO E 16.4	V-19-23050	4170x2150	790	I./14"C	1 600 kg	455 kg	81 354,-
CARGO E 20.4	V-19-23051		720	II./13"C	2 000 kg	505 kg	88 463,-
CARGO E 27.4	V-15-15034		730	II./13"C	2 700 kg	515 kg	91 379,-
CARGO E 30.4	V-19-23052		790	II./14"C	3 000 kg	525 kg	105 492,-
CARGO E 35.4	V-15-16470	(5560x2220)	790	II./14"C	3 500 kg	645 kg	127 429,-
CARGO E 20.5	V-19-23059	5170x2150	720	II./13"C	2 000 kg	530 kg	95 135,-
CARGO E 27.5	V-19-23058		730	II./13"C	2 700 kg	550 kg	98 051,-
CARGO E 30.5	V-19-23057		790	II./14"C	3 000 kg	610 kg	113 435,-
CARGO E 35.5	V-19-23056		790	II./14"C	3 500 kg	670 kg	137 168,-
CARGO E 27.6	V-15-16311	6170x2150	730	II./13"C	2 700 kg	655 kg	104 129,-
CARGO E 30.6	V-16-17200		790	II./14"C	3 000 kg	675 kg	118 706,-
CARGO E 35.6	V-19-23062		790	II./14"C	3 500 kg	805 kg	141 693,-
CARGO E 27.66	V-19-23068	6600x2150	730	II./13"C	2 700 kg	715 kg	114 678,-
CARGO E 30.66	V-19-23067		790	II./14"C	3 000 kg	765 kg	128 939,-
CARGO E 35.66	V-19-23066		790	II./14"C	3 500 kg	820 kg	151 926,-
CARGO E 30.73	V-19-23072	7370x2150	790	II./14"C	3 000 kg	940 kg	139 138,-
CARGO E 35.73	V-19-23073		790	II./14"C	3 500 kg	955 kg	162 125,-
CARGO E 30.8	V-19-23078	8170x2150	790	II./14"C	3 000 kg	1000 kg	149 201,-
CARGO E 35.8	V-19-23079		790	II./14"C	3 500 kg	1015 kg	172 188,-
CARGO E 30.86	V-19-23081	8600x2150	790	II./14"C	3 000 kg	1085 kg	159 196,-
CARGO E 35.86	V-19-23082		790	II./14"C	3 500 kg	1105 kg	182 183,-

Údaje jako rozměry, hmotnosti a jiné údaje jsou pouze informativní.

Změny vyhrazeny.

Vyobrazené příslušenství mohou být vybaveny příplatkovou výbavou.



## CARGO E

## Kola pod ložnou plochou

## VALNÍK S AL BOČNICEMI 350 mm



Typ	VEZEKO skladový kód	Ložná plocha (mm)	Výška ložné plochy	Nápravy / Kola	Celková hmotnost	Provozní hmotnost	Cena
		Celkové rozměry					
CARGO E 13.3	V-19-23045	3170x2150	730	I./13"C	1 300 kg	415 kg	67 591,-
CARGO E 16.3	V-14-12935		790	I./14"C	1 600 kg	460 kg	79 468,-
CARGO E 20.3	V-19-23046		720	II./13"C	2 000 kg	515 kg	86 612,-
CARGO E 27.3	V-19-23047		730	II./13"C	2 700 kg	525 kg	89 528,-
CARGO E 30.3	V-19-23048		790	II./14"C	3 000 kg	580 kg	103 696,-
CARGO E 35.3	V-19-23049	(4560x2220)	790	II./14"C	3 500 kg	655 kg	125 633,-
CARGO E 16.4	V-19-23053	4170x2150	790	I./14"C	1 600 kg	530 kg	89 318,-
CARGO E 20.4	V-19-23054		720	II./13"C	2 000 kg	580 kg	96 427,-
CARGO E 27.4	V-15-15136		730	II./13"C	2 700 kg	590 kg	99 343,-
CARGO E 30.4	V-19-23055		790	II./14"C	3 000 kg	600 kg	113 217,-
CARGO E 35.4	V-18-21099	(5560x2220)	790	II./14"C	3 500 kg	720 kg	135 154,-
CARGO E 20.5	V-19-23060	5170x2150	720	II./13"C	2 000 kg	610 kg	104 077,-
CARGO E 27.5	V-19-22465		730	II./13"C	2 700 kg	630 kg	106 993,-
CARGO E 30.5	V-19-23061		790	II./14"C	3 000 kg	690 kg	122 378,-
CARGO E 35.5	V-19-22103		790	II./14"C	3 500 kg	750 kg	146 111,-
CARGO E 27.6	V-19-23063	6170x2150	730	II./13"C	2 700 kg	730 kg	113 909,-
CARGO E 30.6	V-19-23064		790	II./14"C	3 000 kg	750 kg	128 193,-
CARGO E 35.6	V-19-23065		790	II./14"C	3 500 kg	890 kg	151 181,-
CARGO E 27.66	V-19-23069	6600x2150	730	II./13"C	2 700 kg	800 kg	124 878,-
CARGO E 30.66	V-19-23070		790	II./14"C	3 000 kg	850 kg	138 833,-
CARGO E 35.66	V-19-23071		790	II./14"C	3 500 kg	905 kg	161 820,-
CARGO E 30.73	V-19-23074	7370x2150	790	II./14"C	3 000 kg	1035 kg	149 235,-
CARGO E 35.73	V-19-23075		790	II./14"C	3 500 kg	1050 kg	172 222,-
CARGO E 30.8	V-19-23077	8170x2150	790	II./14"C	3 000 kg	1095 kg	159 637,-
CARGO E 35.8	V-19-23076		790	II./14"C	3 500 kg	1110 kg	182 624,-
CARGO E 30.86	V-19-23080	8600x2150	790	II./14"C	3 000 kg	1165 kg	170 039,-
CARGO E 35.86	V-19-23130		790	II./14"C	3 500 kg	1185 kg	193 026,-

Údaje jako rozměry, hmotnosti a jiné údaje jsou pouze informativní.

Změny vyhrazeny.

Vyobrazené přívěsy mohou být vybaveny příplatkovou výbavou.

## CARGO E Kola pod ložnou plochou Základní výbava

Rám svařovaná, žárově zinkovaný, V - oje

Poziční světla vpředu

Hliníkové eloxované bočnice 350 mm (rohové sloupky, profi uzávěry, přední čelo pevné)

Kotvící oka	CARGO E xx.3	CARGO E xx.4	jednonáprava	8x
	CARGO E xx.3	CARGO E xx.4	dvounáprava	6x
	CARGO E xx.5	CARGO E xx.8€	dvounáprava	10x

Opěrné kolečko u brzděných přívěsů (nebrzděné přívěsy nemají opěrné kolečko)

Zakládací klín

Sada na opravu pneumatik u brzděných přívěsů

Osvětlení přívěsu žárovkové 12V, 13 pólová zástrčka

Pro přívěsy s ložnou plochou nad 5m: osvětlení přívěsu 12-24V komplet LED, 13 pólová zástrčka

## CARGO E Kola pod ložnou plochou Příslušenství za příplatek

Typ	Ložná plocha (mm)	Plachta přes bočnice	Plachta s konstrukcí			Hliníková podlaha z protiskluzového plechu	
			170 cm	200 cm	220 cm		
CARGO E xx.3	Skladový kód	3170x2150	S-16-15681	S-19-17198	S-19-17199	S-19-17200	S-21-18213
	Cena		7 018,-	25 674,-	28 036,-	31 014,-	13 592,-
CARGO E xx.4	Skladový kód	4170x2150	S-09-05002	S-19-17201	S-19-17202	S-19-17203	S-21-18214
	Cena		8 113,-	28 926,-	31 904,-	33 719,-	17 475,-
CARGO E xx.5	Skladový kód	5170x2150	S-19-17192	S-19-17204	S-19-17205	S-19-17206	S-21-18215
	Cena		9 174,-	32 041,-	35 293,-	38 614,-	23 300,-
CARGO E xx.6	Skladový kód	6170x2150	S-19-17193	S-19-17207	S-19-17208	S-19-17209	S-21-18216
	Cena		10 235,-	39 367,-	42 722,-	45 768,-	27 183,-
CARGO E xx.66	Skladový kód	6600x2150	S-19-17194	S-19-17210	S-19-17211	S-19-17212	S-21-18217
	Cena		10 544,-	47 754,-	49 910,-	52 101,-	29 125,-
CARGO E xx.73	Skladový kód	7370x2150	S-19-17195	S-19-17213	S-19-17214	S-19-17215	S-21-18218
	Cena		11 262,-	51 451,-	53 163,-	55 114,-	31 066,-
CARGO E xx.8	Skladový kód	8170x2150	S-19-17196	S-19-17216	S-19-17217	S-19-17218	S-21-18219
	Cena		11 913,-	55 970,-	57 887,-	59 769,-	34 950,-
CARGO E xx.86	Skladový kód	8600x2150	S-19-17197	S-19-17219	S-19-17220	S-19-17221	S-21-18220
	Cena		12 392,-	57 887,-	61 207,-	63 124,-	36 891,-

Zešíkmení plachty s konstrukcí 40x40cm	S-19-17149	3 240,-
Reklamní potisk plachty		individuálně
Dělená plachta	S-19-17168	2 640,-
Příplatek na zvýšení plachty za každých započatých 100 mm - do 4170 mm	S-22-19200	3 625,-
Příplatek na zvýšení plachty za každých započatých 100 mm - od 4180 do 6170 mm	S-22-19201	4 875,-
Příplatek na zvýšení plachty za každých započatých 100 mm - od 6180 do 8600 mm	S-22-19202	6 825,-

Údaje jako rozměry, hmotnosti a jiné údaje jsou pouze informativní.

Změny vyhrazeny.

Vyobrazené přívěsy mohou být vybaveny příplatkovou výbavou.



## CARGO E

## Kola pod ložnou plochou

## Příslušenství za příplatek

Typ	VEZEKO skladový kód	Cena
Hliníkové eloxované bočnice dělené (délka ložné plochy nad 6,6 m bez příplatku)	S-19-17175	5 205,-
Zapuštěné kotvící oko	0401207	576,-
Kotvící oko pogumované VEZEKO	D-13-03952	246,-
Vestavěný blatník v ložné ploše		individuálně
Malé opěrné kolečko u nebrzděných přívěsů	S-07-00369	896,-
Opěrné nohy stavitelné (2 ks)	S-07-01676	5 309,-
Přední čelo otevírací - ALU	S-19-17148	1 537,-
Oko na nájezdové brzdě NID 40 do 2,7 t	0400321	5 240,-
Oko na nájezdové brzdě DIN 40 3 t	0403515	5 633,-
Oko na nájezdové brzdě DIN 40 3,5 t	0403255	5 764,-
Výškově stavitelná oj do 2,7 t	0400324	45 410,-
Výškově stavitelná oj od 3 t do 3,5 t	0400323	58 334,-
Jeklová oj	S-19-17176	od 18 106,-
AL rozpěrná lať	S-21-18229	5 739,-
H konstrukce	S-21-18230	3 000,-
Světlo přídatné couvací LED WAS 12-24V (W84D)	S-23-19716	1 975,-
Světlo přídatné pracovní/couvací LED WAS 12-24V polohovatelné (WAS 693)	S-23-19717	3 450,-
Vzpěra opěrného kolečka	S-21-18231	1 167,-
Zakládací plastový klín s držákem	S-18-16720	140,-
Příplatek za vícepráce konstruktéra (u atypů)		individuálně
Tlumiče brzděné nápravy (pro 140 km/h) jednonáprava	S-19-17131	2 760,-
Tlumiče brzděné nápravy (pro 140 km/h) dvounáprava	S-19-17132	5 484,-
Příplatek za třetí nápravu		2 x rezervní kolo
Příprava na nájezdy - kastlík velikost 2500 x 300 x 75 mm	S-14-13450	5 589,-
Hliníkové nájezdy L2495 x B300mm - 2500kg	0405454	16 851,-
Příplatek za druhou nápravu pro nebrzděné přívěsy	D-23-08651	11 125,-
Držák rezervního kola na přední čelo pro kola: 155/70 R13	S-07-00406	1 013,-
Držák rezervního kola na přední čelo pro kola: 155 R13C, 165 R13C, 195/55 R10C, 195/50 R13C, 185 R14C, 195R14C	S-07-01105	1 013,-
Držák rezervního kola na přední čelo pro kola: 195/55 R10	S-07-01107	1 013,-
Držák rezervního kola pod ložnou plochou CARGO E	S-22-18943	2 061,-
Rezervní kolo 155/70 R13	0400667	1 677,-
Rezervní kolo 155 R13C	0400637	2 131,-
Rezervní kolo 165 R13C	0404629	2 480,-
Rezervní kolo 185 R14C	0400639	2 899,-
Rezervní kolo 195/50 R13C	0400657	3 563,-
Rezervní kolo 195/55 R10C	0402115	3 563,-
Rezervní kolo 195 R14C	0400640	3 563,-
Reflexní tabule, 2 ks	S-21-18255	2 050,-

Údaje jako rozměry, hmotnosti a jiné údaje jsou pouze informativní.

Změny vyhrazeny.

Vyobrazené přívěsy mohou být vybaveny příplatkovou výbavou.

## CARGO F

## Kola pod ložnou plochou

## PLATO



Typ	VEZEKO skladový kód	Ložná plocha (mm)	Výška ložné plochy	Nápravy / Kola	Celková hmotnost	Provozní hmotnost	Cena
		Celkové rozměry					
CARGO F 13.3	V-19-23089	3170x2470	730	I./13"C	1 300 kg	390 kg	69 442,-
CARGO F 16.3	V-19-23090		790	I./14"C	1 600 kg	420 kg	77 407,-
CARGO F 20.3	V-19-23091		720	II./13"C	2 000 kg	500 kg	84 970,-
CARGO F 27.3	V-19-23092		730	II./13"C	2 700 kg	510 kg	87 886,-
CARGO F 30.3	V-19-23093		790	II./14"C	3 000 kg	545 kg	102 917,-
CARGO F 35.3	V-19-23094		790	II./14"C	3 500 kg	310 kg	125 904,-
CARGO F 16.4	V-19-23099	4170x2470	790	I./14"C	1 600 kg	540 kg	92 322,-
CARGO F 20.4	V-19-23100		720	II./13"C	2 000 kg	570 kg	99 886,-
CARGO F 27.4	V-19-23101		730	II./13"C	2 700 kg	580 kg	102 801,-
CARGO F 30.4	V-19-23102		790	II./14"C	3 000 kg	660 kg	117 419,-
CARGO F 35.4	V-19-23103		790	II./14"C	3 500 kg	710 kg	140 406,-
CARGO F 20.5	V-19-23108	5170x2470	720	II./13"C	2 000 kg	610 kg	106 453,-
CARGO F 27.5	V-19-23109		730	II./13"C	2 700 kg	620 kg	109 368,-
CARGO F 30.5	V-19-23110		790	II./14"C	3 000 kg	700 kg	123 789,-
CARGO F 35.5	V-19-23111		790	II./14"C	3 500 kg	750 kg	146 776,-
CARGO F 27.6	V-17-19967	6170x2470	730	II./13"C	2 700 kg	730 kg	113 700,-
CARGO F 30.6	V-19-23112		790	II./14"C	3 000 kg	770 kg	127 990,-
CARGO F 35.6	V-15-16193		790	II./14"C	3 500 kg	840 kg	150 977,-
CARGO F 27.66	V-19-23119	6600x2470	730	II./13"C	2 700 kg	855 kg	125 436,-
CARGO F 30.66	V-19-23120		790	II./14"C	3 000 kg	880 kg	139 375,-
CARGO F 35.66	V-19-23121		790	II./14"C	3 500 kg	955 kg	162 362,-
CARGO F 30.73	V-19-23124	7370x2470	790	II./14"C	3 000 kg	1005 kg	150 692,-
CARGO F 35.73	V-19-23125		790	II./14"C	3 500 kg	1025 kg	173 306,-
CARGO F 30.8	V-19-23128	8170x2470	790	II./14"C	3 000 kg	1065 kg	160 789,-
CARGO F 35.8	V-19-23129		790	II./14"C	3 500 kg	1085 kg	183 776,-
CARGO F 30.86	V-19-23132	8600x2470	790	II./14"C	3 000 kg	1170 kg	171 902,-
CARGO F 35.86	V-19-23131		790	II./14"C	3 500 kg	1190 kg	194 923,-

Údaje jako rozměry, hmotnosti a jiné údaje jsou pouze informativní.

Změny vyhrazeny.

Vyobrazené přívesy mohou být vybaveny příplatkovou výbavou.

## CARGO F

## Kola pod ložnou plochou

## VALNÍK S AL BOČNICEMI 350 mm



Typ	VEZEKO skladový kód	Ložná plocha (mm)	Výška ložné plochy	Nápravy / Kola	Celková hmotnost	Provozní hmotnost	Cena
		Celkové rozměry					
CARGO F 13.3	V-18-21928	3170x2470	730	I./13"C	1 300 kg	465 kg	76 778,-
CARGO F 16.3	V-19-23084		790	I./14"C	1 600 kg	495 kg	84 742,-
CARGO F 20.3	V-19-23085		720	II./13"C	2 000 kg	575 kg	92 306,-
CARGO F 27.3	V-19-23086		730	II./13"C	2 700 kg	585 kg	95 221,-
CARGO F 30.3	V-19-23087		790	II./14"C	3 000 kg	620 kg	110 032,-
CARGO F 35.3	V-17-19644		790	II./14"C	3 500 kg	685 kg	133 019,-
CARGO F 16.4	V-19-23096	4170x2470	790	I./14"C	1 600 kg	615 kg	100 566,-
CARGO F 20.4	V-19-23095		720	II./13"C	2 000 kg	645 kg	108 129,-
CARGO F 27.4	V-19-23088		730	II./13"C	2 700 kg	655 kg	111 045,-
CARGO F 30.4	V-19-23098		790	II./14"C	3 000 kg	735 kg	125 415,-
CARGO F 35.4	V-19-23097		790	II./14"C	3 500 kg	785 kg	148 402,-
CARGO F 20.5	V-19-23107	5170x2470	720	II./13"C	2 000 kg	690 kg	115 535,-
CARGO F 27.5	V-19-23104		730	II./13"C	2 700 kg	700 kg	118 450,-
CARGO F 30.5	V-19-23106		790	II./14"C	3 000 kg	780 kg	132 598,-
CARGO F 35.5	V-19-23105		790	II./14"C	3 500 kg	830 kg	155 585,-
CARGO F 27.6	V-19-23113	6170x2470	730	II./13"C	2 700 kg	810 kg	123 690,-
CARGO F 30.6	V-19-23114		790	II./14"C	3 000 kg	850 kg	137 681,-
CARGO F 35.6	V-19-23115		790	II./14"C	3 500 kg	920 kg	160 668,-
CARGO F 27.66	V-19-23118	6600x2470	730	II./13"C	2 700 kg	935 kg	135 846,-
CARGO F 30.66	V-19-23117		790	II./14"C	3 000 kg	960 kg	149 472,-
CARGO F 35.66	V-19-23116		790	II./14"C	3 500 kg	1035 kg	172 459,-
CARGO F 30.73	V-19-23122	7370x2470	790	II./14"C	3 000 kg	1095 kg	160 992,-
CARGO F 35.73	V-19-23123		790	II./14"C	3 500 kg	1115 kg	184 013,-
CARGO F 30.8	V-19-23126	8170x2470	790	II./14"C	3 000 kg	1155 kg	172 580,-
CARGO F 35.8	V-19-23127		790	II./14"C	3 500 kg	1175 kg	195 567,-
CARGO F 30.86	V-19-23133	8600x2470	790	II./14"C	3 000 kg	1265 kg	184 100,-
CARGO F 35.86	V-18-20543		790	II./14"C	3 500 kg	1285 kg	207 121,-

Údaje jako rozměry, hmotnosti a jiné údaje jsou pouze informativní.

Změny vyhrazeny.

Vyobrazené přírůstky mohou být vybaveny příplatkovou výbavou.

## CARGO F Kola pod ložnou plochou Základní výbava

Rám svařovaná, žárově zinkovaný, V - oje

Poziční světla vpředu

Hliníkové eloxované bočnice 350 mm (rohové sloupky, profi uzávěry, přední čelo pevné)

Kotvící oka	CARGO F xx.3	CARGO F xx.4	jednonáprava	8x
	CARGO F xx.3	CARGO F xx.4	dvounáprava	6x
	CARGO F xx.5	CARGO F xx.86	dvounáprava	10x

Opěrné kolečko u brzděných přívěsů (nebrzděné přívěsy nemají opěrné kolečko)

Zakládací klín

Sada na opravu pneumatik u brzděných přívěsů

Osvětlení přívěsu žárovkové 12V, 13 pólová zástrčka

Pro přívěsy s ložnou plochou nad 5m: osvětlení přívěsu 12-24V komplet LED, 13 pólová zástrčka

## CARGO F Kola pod ložnou plochou Příslušenství za příplatek

Typ	Ložná plocha (mm)	Plachta přes bočnice	Plachta s konstrukcí			Hliníková podlaha z protiskluzového plechu	
			170 cm	200 cm	220 cm		
CARGO F xx.3	Skladový kód	3170x2470	S-19-17222	S-19-17230	S-19-17231	S-19-17232	S-21-18221
	Cena		7 497,-	27 215,-	30 501,-	31 870,-	15 533,-
CARGO F xx.4	Skladový kód	4170x2470	S-19-17223	S-19-17233	S-19-17234	S-19-17235	S-21-18222
	Cena		9 106,-	29 029,-	32 418,-	35 020,-	21 358,-
CARGO F xx.5	Skladový kód	5170x2470	S-19-17224	S-19-17236	S-19-17237	S-19-17238	S-21-18223
	Cena		10 167,-	34 848,-	38 888,-	40 702,-	25 241,-
CARGO F xx.6	Skladový kód	6170x2470	S-19-17225	S-19-17239	S-19-17240	S-19-17241	S-21-18224
	Cena		10 612,-	41 934,-	44 091,-	46 282,-	31 066,-
CARGO F xx.66	Skladový kód	6600x2470	S-19-17226	S-19-17242	S-19-17243	S-19-17244	S-21-18225
	Cena		10 749,-	49 226,-	51 382,-	53 539,-	33 008,-
CARGO F xx.73	Skladový kód	7370x2470	S-19-17227	S-19-17245	S-19-17246	S-19-17247	S-21-18226
	Cena		11 844,-	54 977,-	55 970,-	56 825,-	36 891,-
CARGO F xx.8	Skladový kód	8170x2470	S-19-17228	S-19-17248	S-19-17249	S-19-17250	S-21-18227
	Cena		12 597,-	57 647,-	59 564,-	61 481,-	40 775,-
CARGO F xx.86	Skladový kód	8600x2470	S-19-17229	S-19-17251	S-19-17252	S-19-17253	S-21-18228
	Cena		12 871,-	59 290,-	62 611,-	64 528,-	42 716,-

Zešíkmení plachty s konstrukcí 40x40cm	S-19-17149	3 240,-
Reklamní potisk plachty		individuálně
Dělená plachta	S-19-17168	2 640,-
Příplatek na zvýšení plachty za každých započatých 100 mm - do 4170 mm	S-22-19200	3 625,-
Příplatek na zvýšení plachty za každých započatých 100 mm - od 4180 do 6170 mm	S-22-19201	4 875,-
Příplatek na zvýšení plachty za každých započatých 100 mm - od 6180 do 8600 mm	S-22-19202	6 825,-

Údaje jako rozměry, hmotnosti a jiné údaje jsou pouze informativní.

Změny vyhrazeny.

Vyobrazené přívěsy mohou být vybaveny příplatkovou výbavou.

## CARGO F

## Kola pod ložnou plochou

## Příslušenství za příplatek

Typ	VEZEKO skladový kód	Cena
Hliníkové eloxované bočnice dělené (délka ložné plochy nad 6,6 m bez příplatku)	S-19-17175	5 205,-
Zapuštěné kotvící oko	0401207	576,-
Kotvící oko pogumované VEZEKO	D-13-03952	246,-
Vestavěný blatník v ložné ploše		individuálně
Malé opěrné kolečko u nebrzděných přívěsů	S-07-00369	896,-
Opěrné nohy stavitelné (2 ks)	S-07-01676	5 309,-
Přední čelo otevírací - ALU	S-19-17148	1 537,-
Oko na nájezdové brzdě NID 40 do 2,7 t	0400321	5 240,-
Oko na nájezdové brzdě DIN 40 3 t	0403515	5 633,-
Oko na nájezdové brzdě DIN 40 3,5 t	0403255	5 764,-
Výškově stavitelná oj do 2,7 t	0400324	45 410,-
Výškově stavitelná oj od 3 t do 3,5 t	0400323	58 334,-
Jeklová oj	S-19-17176	od 18 106,-
AL rozpěrná lať	S-21-18229	5 739,-
H konstrukce	S-21-18230	3 000,-
Světlo přídatné couvací LED WAS 12-24V (W84D)	S-23-19716	1 975,-
Světlo přídatné pracovní/couvací LED WAS 12-24V polohovatelné (WAS 693)	S-23-19717	3 450,-
Vzpěra opěrného kolečka	S-21-18231	1 167,-
Zakládací plastový klín s držákem	S-18-16720	140,-
Příplatek za vícepráce konstruktéra (u atypů)		individuálně
Tlumiče brzděné nápravy (pro 140 km/h) jednonáprava	S-19-17131	2 760,-
Tlumiče brzděné nápravy (pro 140 km/h) dvounáprava	S-19-17132	5 484,-
Příplatek za třetí nápravu		2 x rezervní kolo
Příprava na nájezdy - kastlík velikost 2500 x 300 x 75 mm	S-14-13450	5 589,-
Hliníkové nájezdy L2495 x B300mm - 2500kg	0405454	16 851,-
Příplatek za druhou nápravu pro nebrzděné přívěsy	D-23-08651	11 125,-
Držák rezervního kola na přední čelo pro kola: 155/70 R13	S-07-00406	1 013,-
Držák rezervního kola na přední čelo pro kola: 155 R13C, 165 R13C, 195/55 R10C, 195/50 R13C, 185 R14C, 195R14C	S-07-01105	1 013,-
Držák rezervního kola na přední čelo pro kola: 195/55 R10	S-07-01107	1 013,-
Držák rezervního kola pod ložnou plochou CARGO F	S-22-18944	2 061,-
Rezervní kolo 155/70 R13	0400667	1 677,-
Rezervní kolo 155 R13C	0400637	2 131,-
Rezervní kolo 165 R13C	0404629	2 480,-
Rezervní kolo 185 R14C	0400639	2 899,-
Rezervní kolo 195/50 R13C	0400657	3 563,-
Rezervní kolo 195/55 R10C	0402115	3 563,-
Rezervní kolo 195 R14C	0400640	3 563,-
Reflexní tabule, 2 ks	S-21-18255	2 050,-

Údaje jako rozměry, hmotnosti a jiné údaje jsou pouze informativní.

Změny vyhrazeny.

Vyobrazené přívěsy mohou být vybaveny příplatkovou výbavou.

## Bočnicová nástavba 350 mm

## Příslušenství za příplatek

Typ	Ložná plocha (mm)	Skladový kód	Cena
CARGO light DX xx.26	2670x1620	S-21-18429	15 317,-
CARGO light DX xx.3	3170x1620	S-19-16997	16 371,-
CARGO light D xx.3	3170x1820	S-20-17901	16 794,-
CARGO light D xx.36	3670x1820	S-21-18430	17 849,-
CARGO light D xx.4	4170x1820	S-21-18431	18 903,-
CARGO light E xx.4	4170x2150	S-21-18432	19 642,-
CARGO D xx.2	2600x1600	S-21-18433	15 317,-
CARGO D xx.3	3170x1820	S-21-18434	16 794,-
CARGO D xx.4	4170x1820	S-21-18435	18 903,-
CARGO E xx.3	3170x2150	S-21-18439	18 218,-
CARGO E xx.4	4170x2150	S-21-18440	19 642,-
CARGO F xx.3	3170x2470	S-21-18447	20 930,-
CARGO F xx.4	4170x2470	S-21-18448	22 565,-

Nad 4,17 m délky přivesu na poptávku

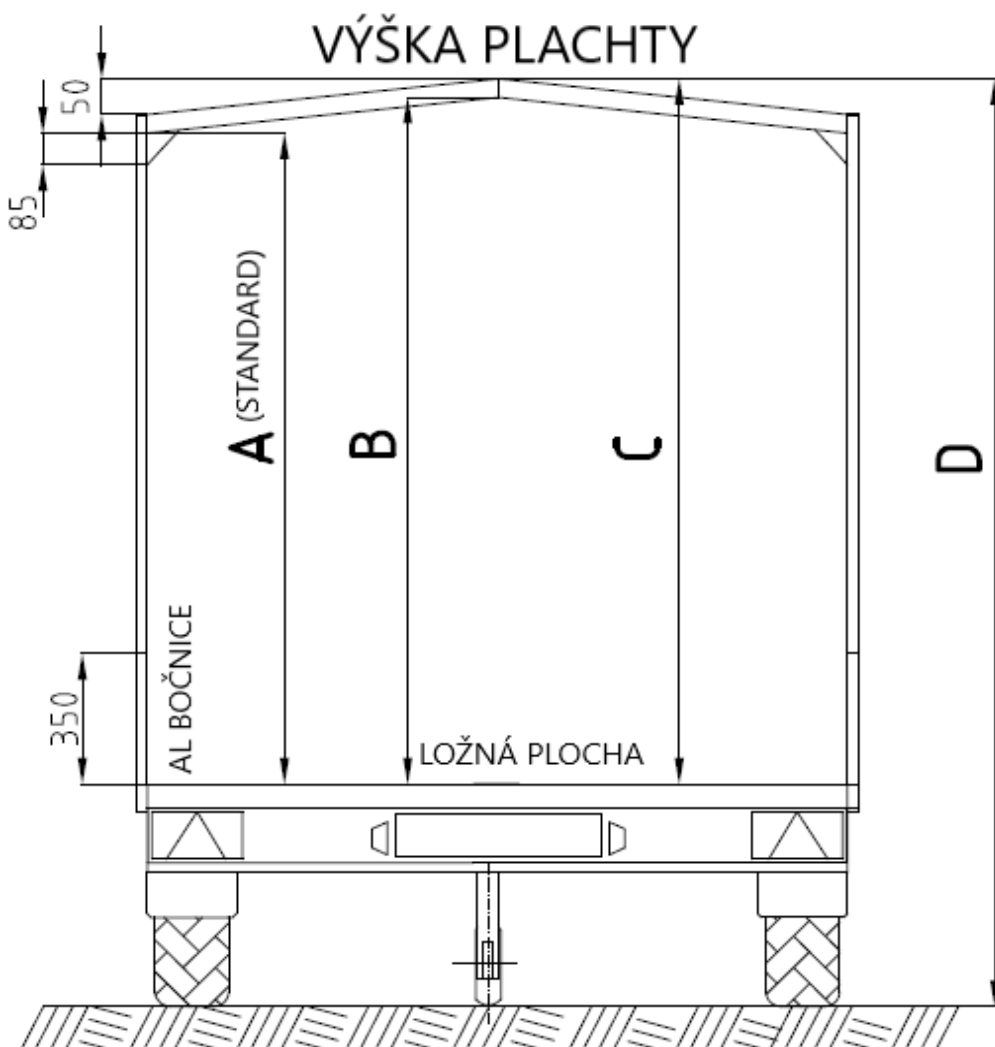



## PŘEPRAVNÍKY MOTOCYKLŮ A ČTYŘKOLEK



Typ	VEZEKO skladový kód	Ložná plocha (mm)	Výška ložné plochy	Nápravy / Kola	Celková hmotnost	Provozní hmotnost	Cena
		Celkové rozměry					
<b>MOTOVAN A08</b>	V-18-21007	2480x1070	410	I./13"	750 nebr.	240 kg	<b>38 628,-</b>
<b>MOTOVAN A13</b>	V-19-23313	(3620x1370)	410	I./13"C	1 300 kg	290 kg	<b>51 688,-</b>
<b>MOTOVAN B08</b>	V-19-22592	2850x1570	450	I./13"	750 nebr.	350 kg	<b>55 186,-</b>
<b>MOTOVAN B13</b>	V-18-20522	(4020x2060)	450	I./13"C	1 300 kg	405 kg	<b>69 289,-</b>
<b>MOTOVAN C18</b>	V-21-25986	3020x1790 (4490x2230)	410	I./13"C	1 800 kg	530 kg	<b>91 258,-</b>
<b>MOTOVAN D27</b>	V-23-29689	4950x2000 (6550x2440)	410	II./13"C	2 700 kg	930 kg	<b>129 550,-</b>

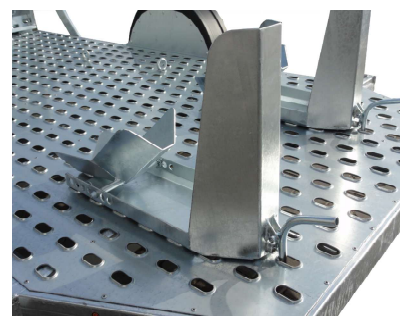

Údaje jako rozměry, hmotnosti a jiné údaje jsou pouze informativní.  
 Změny vyhrazeny.  
 Vyobrazené přívesy mohou být vybaveny příplatkovou výbavou.

## PŘEPRAVNÍKY MOTOCYKLŮ A ČTYŘKOLEK

## Základní výbava

V - oje svařené s rámem

Dělená najížděcí rampa

Samozajišťovací držák	MOTOVAN A	1x
	MOTOVAN B	2x
	MOTOVAN C	2x
	MOTOVAN D	6x

Kotvící oka 8x

Zakládací klín

Sada na opravu pneumatik u brzděných přívěsů

Elektroinstalace 12V, 13-ti pólová zástrčka

## PŘEPRAVNÍKY MOTOCYKLŮ A ČTYŘKOLEK

## Příslušenství za příplatek

Typ	VEZEKO skladový kód	Cena
Plastový box včetně držáku	0402564	3 521,-
Malé opěrné kolečko u nebrzděných přívěsů	S-07-00369	896,-
Zakládací plastový klín s držákem	S-18-16720	140,-
Držák předního kola motocyklu	S-18-16424	4 641,-
Zámek přívěsového kloubu	0401179	96,-
Tlumiče brzděné nápravy (pro 140 km/h) jednonáprava	S-19-17131	2 760,-
Držák rezervního kola na bočnici Motovan A, B	S-18-16502	1 024,-
Držák rezervního kola na bočnici Motovan C	S-21-18339	1 024,-
Rezervní kolo 155/70 R13	0400667	1 677,-
Rezervní kolo 165 R13C	0404629	2 480,-
Rezervní kolo 195/50 R13C	0400657	3 563,-

## PŘEPRAVNÍK NA DVA MOTOCYKLY



Typ	VEZEKO skladový kód	Ložná plocha (mm) Celkové rozměry	Výška ložné plochy	Nápravy / Kola	Celková hmotnost	Provozní hmotnost	Cena
MOTOMAX	V-17-18433	2520x1500 (3810x1950)	510	1./13"	750 nebr.	250 kg	33 542,-
MOTOMAX B 10	V-15-16640		520	1./13"C	1 000 kg	310 kg	47 960,-
MOTOMAX B 13	V-18-21902		530	1./13"C	1 300 kg	325 kg	50 230,-
MOTOMAX B 16	V-19-23314		590	1./14"C	1 600 kg	340 kg	60 081,-

## PŘEPRAVNÍK NA DVA MOTOCYKLY

## Základní výbava

V - oje svařené s rámem

Opěrné kolečko u brzděných přívěsů (nebrzděné přívěsy nemají opěrné kolečko)

Nájezd na motorku 1x

Doraz předního kola 2x

Zapuštěné kotvící oko 4x

Děrované bočnice 100 mm, pozinkované, práškově lakované, standardní barva červená RAL 3020, další barvy dle vzorníku RAL

Zakládací klín

Elektroinstalace 12V, 13-ti pólová zástrčka

## PŘEPRAVNÍK NA DVA MOTOCYKLY

## Příslušenství za příplatek

Typ	VEZEKO skladový kód	Cena
Posuvné koryto	D-14-04712	2 144,-
Doraz předního kola motocyklu	D-07-02104	928,-
Nájezd	S-14-14369	1 664,-
Malé opěrné kolečko u nebrzděných přívěsů	S-07-00369	896,-
Zakládací plastový klín s držákem	S-18-16720	140,-
Zámek přívěsového kloubu	0401179	96,-
Tlumiče brzděné nápravy (pro 140 km/h) jednonáprava	S-19-17131	2 760,-
Trubkové nohy 2 ks	S-19-17268	928,-
Držák rezervního kola na přední čelo pro kola: 155/70 R13	S-07-00406	1 013,-
Držák rezervního kola na přední čelo pro kola: 155 R13C, 165 R13C, 195/55 R10C, 195/50 R13C, 185 R14C, 195R14C	S-07-01105	1 013,-
Rezervní kolo 155/70 R13	0400667	1 677,-
Rezervní kolo 155 R13C	0400637	2 131,-
Rezervní kolo 165 R13C	0404629	2 480,-
Rezervní kolo 185 R14C	0400639	2 899,-

## PŘEPRAVNÍK MOTOKÁR



Typ	VEZEKO skladový kód	Ložná plocha (mm)	Výška ložné plochy	Vnitřní výška (mm)	Nápravy / Kola	Celková hmotnost	Provozní hmotnost	Cena
		Celkové rozměry						
KART 2 750 kg	V-18-20177	2060x1500	460	1000 + 300 mm víko	I./13"	750 nebr.	250 kg	46 784,-
KART 2 1000 kg	V-12-10132		I./13"C		1 000 kg	310 kg	61 832,-	
KART 2 1300 kg	V-18-20324	(3210x2100)	480	I./13"C	1 300 kg	310 kg	63 781,-	

## PŘEPRAVNÍK MOTOKÁR

## Základní výbava

V - oje

Opěrné kolečko u brzděných přívěsů (nebrzděné přívěsy nemají opěrné kolečko)

Zakládací klín

2 x pevné nájezdy pro horní motokáru

Dvoukřídlé dveře vzadu

Elektroinstalace 12V, 13-ti pólová zástrčka

Laminátové víko 300 mm, výklopné, uzamykatelné

Zakládací klín

### BARVY VÍKA:



Údaje jako rozměry, hmotnosti a jiné údaje jsou pouze informativní.

Změny vyhrazeny.

Vyobrazené přívěsy mohou být vybaveny příplatkovou výbavou.

## PŘEPRAVNÍK MOTOKÁR

## Příslušenství za příplatek

Typ	VEZEKO skladový kód	Cena
Malé opěrné kolečko u nebrzděných přívěsů	S-07-00369	896,-
Trubkové nohy 2 ks	S-19-17268	928,-
Zakládací plastový klín s držákem	S-18-16720	140,-
Zámek přívěsového kloubu	0401179	96,-
Tlumiče brzděné nápravy (pro 140 km/h) jednonáprava	S-19-17131	2 760,-
Držák rezervního kola na bočnici	S-07-01105	1 024,-
Rezervní kolo 155/70 R13	0400667	1 677,-
Rezervní kolo 155 R13C	0400637	2 131,-
Rezervní kolo 165 R13C	0404629	2 480,-
Polepení folií dle vzorníku	S-19-17313	10 164,-



## KART 3 - PŘEPRAVNÍK MOTOKÁR



Typ	VEZEKO skladový kód	Ložná plocha (mm)	Výška ložné plochy	Vnitřní výška (mm)	Nápravy / Kola	Celková hmotnost	Provozní hmotnost	Cena
		Celkové rozměry						
KART 3	V-21-27734	3350x1600 (4780x1620)	565	2080	II./10" C	2 000 kg	980 kg	259 575,-

## KART 3 - PŘEPRAVNÍK MOTOKÁR

### Základní výbava

- V - oje
- Opěrné kolečko
- Zakládací klín 2x
- 1x boční klapka
- 1x servisní dveře
- Zvedací rampa s elektropohonem (baterie + dobíjení ze 13 pólové zástrčky)
- Opěrné nohy vzadu
- 2x pevné police
- Regál na kola a příslušenství vpředu
- Skříň se sendvičových panelů 30 mm, barva bílá/bílá, stříbrná/bílá nebo černá/bílá
- Sada na opravu pneumatik u brzděných přívěsů
- Osvětlení přívěsu 12-24V komplet LED, 13 pólová zástrčka

## KART 3 - PŘEPRAVNÍK MOTOKÁR

### Příslušenství za příplatek

Typ	VEZEKO skladový kód	Cena
Příplatek za vícepráce konstruktéra (u atypů)		individuálně
Reklamní popis (polep)		individuálně
Střešní okno	0403056	7 874,-
Tlumiče brzděné nápravy (pro 140 km/h) dvounáprava	S-19-17132	5 484,-
Držák rezervního kola na přední čelo pro kola: 195/55 R10	S-07-01107	1 013,-
Držák rezervního kola pod ložnou plochou	S-22-18945	2 061,-
Rezervní kolo 195/55 R10C	0402115	3 563,-
Rezervní kolo 195/55 R10C - ALU	0404161	5 569,-





## PŘÍVĚSY SE SPOUŠTĚCÍ LOŽNOU PLOCHOU



### PLATO

Typ	VEZEKO skladový kód	Ložná plocha (mm)	Výška ložné plochy	Nápravy / Kola	Celková hmotnost	Provozní hmotnost	Cena
		Celkové rozměry					
HUSKY F 08.25 Hobby	V-20-24645	2500x1260 (4090x1950)	470	1./13"	750 nebr.	265 kg	43 168,-

#### **Důležité upozornění**

Pro transport musí být přívěs zvednutý v maximální poloze, co umožní hydraulická pumpa.

Poloautomatické zajištění ložné plochy slouží pouze pro zajištění přívěsu proti spuštění za jízdy v případě, že by na hydraulickém okruhu vznikla v průběhu jízdy porucha (prasklá hadice, atd.)

Zadní čelo u provedení s bočnicemi 350 mm je před nosičem SPZ, tzn. zkrácení ložné plochy o cca 10 cm.

Jedná se o odlehčenou a zjednodušenou variantu HUSKY F 08.25. Přívěs je nebrzděný s celkovou hmotností do 750 kg a je nabízen pouze v základním provedení. Nelze jej rozšířit o příplatkovou výbavu, jako je u HUSKY F 08.25 (bočnice, bočnicová nástavba, skříň, naviják, elektrohydraulické sklápění, najížděcí rampa, jiná kola, kotvící oka, aj.).

Samotný název přívěsu určuje využití přívěsu pro hobby zákazníky, tzn. je možné na něj po sklopení najíždět motocyklem, čtyřkolkou, zahradním malotraktorem, sekačkou na trávu, atd., nikoliv však paletizačním vozíkem nebo speciálními stroji s nízkou světlostí.

Přívěs má svařovaný, žárově zinkovaný rám s jeklovou ojí. Podlaha je z jednoho kusu voděvzdorné protiskluzové překližky. Spouštění ložné plochy je ovládáno vždy manuální hydraulikou, pumpa s nádržkou je uchycená na oji. Náprava je otáčena pomocí jednoho hydraulického válce. Kotvící body na přívěsu jsou řešeny otvory z vnitřní strany rámu pro popruhy do šířky 35 mm a z vnější strany rámu pro popruhy do šířky 50 mm.

## PŘÍVĚSY SE SPOUŠTĚCÍ LOŽNOU PLOCHOU

## Základní výbava

Trubková (jeklová) oj  
 Poziční světla vpředu  
 Plastový zakládací klín 1x  
 Přívěs s manuální hydraulikou  
 Elektroinstalace 12V, 13-ti pólová zástrčka

## PŘÍVĚSY SE SPOUŠTĚCÍ LOŽNOU PLOCHOU

## Příslušenství za příplatek

Typ	VEZEKO skladový kód	Cena
Bočnicová nástavba odnímatelná 250 mm, zadní čelo výsuvné (zkrácení ložné plochy)	S-21-18350	12 163,-
Malé opěrné kolečko u nebrzděných přívěsů	S-07-00369	896,-
Kotvicí oko pogumované VEZEKO		nelze
Kotvicí oko pogumované VEZEKO komplet s miskou		nelze
Zakládací plastový klín s držákem	S-18-16720	140,-
Příplatek za vícepráce konstruktéra (u atypů)		nelze
Doraz předního kola motocyklu	D-07-02104	928,-
Koryto na motocykl s dorazem	S-19-17325	3 073,-
Plastový box na kurty *	0402564	3 469,-
Příplatek za děrovanou podlahu ZN m2	D-24-08731	2 897,-
Držák rezervního kola na boku Husky hobby pro kola: 165/70 R13 *	D-20-06877	1 024,-
Rezervní kolo 165/70 R13	0400645	1 792,-
Hydraulický válec Husky - starý	0400855	4 011,-
Hydraulický válec Husky - nový	0404408	4 715,-
Manžeta hydraulického válce Husky - stará	0700653	230,-
Manžeta hydraulického válce Husky - nová	0701317	260,-

Typ	Skladový kód	Ložná plocha (mm)	Plachta s konstrukcí **		Hliníková podlaha z protiskluzového plechu
			135 cm	170 cm	
HUSKY F Hobby		2500x1260	S-21-18243	S-21-18244	S-21-18232
	Cena		16 286,-	21 107,-	7 767,-

Reklamní potisk plachty

individuálně

\* může být namontován pouze jeden nebo druhý díl (nelze montovat oba dva)

\*\* Plachta je pouze zakrývací, vlivem vířící se vody od kol může docházet k prolínání vody pod plachtu

## PŘÍVĚSY SE SPOUŠTĚCÍ LOŽNOU PLOCHOU



### BOČNICE 100 mm Z PROFILOVANÉHO PLECHU

Typ	VEZEKO skladový kód	Ložná plocha (mm)	Výška ložné plochy	Nápravy / Kola	Celková hmotnost	Provozní hmotnost	Cena
		Celkové rozměry					
HUSKY F 08.25	V-17-18820	2460x1270	470	1./13"	750 nebr.	300 kg	49 706,-
HUSKY F 10.25	V-18-20535	(4080x1920)	480	1./13"C	1 000 kg	325 kg	70 700,-

### HLINÍKOVÁ ELOXOVANÁ BOČNICE 100 mm

Typ	VEZEKO skladový kód	Ložná plocha (mm)	Výška ložné plochy	Nápravy / Kola	Celková hmotnost	Provozní hmotnost	Cena
		Celkové rozměry					
HUSKY F 08.25	V-18-21431	2460x1270	470	1./13"	750 nebr.	300 kg	49 706,-
HUSKY F 10.25	V-16-17180	(4080x1920)	480	1./13"C	1 000 kg	325 kg	70 700,-

### PEVNÁ HLINÍKOVÁ BOČNICE 350 mm

Typ	VEZEKO skladový kód	Ložná plocha (mm)	Výška ložné plochy	Nápravy / Kola	Celková hmotnost	Provozní hmotnost	Cena
		Celkové rozměry					
HUSKY F 08.25	V-14-14476	2460x1270	470	1./13"	750 nebr.	330 kg	57 559,-
HUSKY F 10.25	V-17-19993	(4080x1920)	480	1./13"C	1 000 kg	365 kg	78 552,-

#### **Důležité upozornění**

Pro transport musí být přívěs zvednutý v maximální poloze, co umožní hydraulická pumpa.

Poloautomatické zajištění ložné plochy slouží pouze pro zajištění přívěsu proti spuštění za jízdy v případě, že by na hydraulickém okruhu vznikla v průběhu jízdy porucha (prasklá hadice, atd.)

Zadní čelo u provedení s bočnicemi 350 mm je před nosičem SPZ, tzn. zkrácení ložné plochy o cca 10 cm.

## PŘÍVĚSY SE SPOUŠTĚCÍ LOŽNOU PLOCHOU

## Základní výbava

V - oje svařené s rámem

Poziční světla vpředu

Kotvící oka 8x

Plastový zakládací klín 1x

Plechová skříňka na oji

Přívěs s manuální hydraulikou

Opěrné kolečko u brzděných přívěsů (nebrzděné přívěsy nemají opěrné kolečko)

Hliníkovou bočnici 100 mm je možné lakovat dle vzorníku RAL (bez příplatku)

Elektroinstalace 12V, 13-ti pólová zástrčka

## PŘÍVĚSY SE SPOUŠTĚCÍ LOŽNOU PLOCHOU

## Příslušenství za příplatek

Typ	VEZEKO skladový kód	Cena	
Bočnicová nástavba odnímatelná 250 mm, zadní čelo výsuvné (zkrácení ložné plochy)	S-13-11116	12 163,-	
Sklopná rampa z nerezového protiskluzového plechu	S-19-17324	12 259,-	
Elektrohydraulická jednočinná pumpa s autobaterií 12V/74Ah	S-19-17326	23 239,-	
Malé opěrné kolečko u nebrzděných přívěsů	S-07-00369	896,-	
Kotvící oko pogumované VEZEKO	D-13-03952	246,-	
Kotvící oko pogumované VEZEKO komplet s miskou	S-14-13575	382,-	
Zakládací plastový klín s držákem	S-18-16720	140,-	
Příplatek za vícepráce konstruktéra (u atypů)		individuálně	
Držák předního kola motocyklu na podlahu	S-19-17321	4 961,-	
Koryto na motocykl s dorazem	S-19-17325	3 073,-	
Tlumiče brzděné nápravy (pro 140 km/h) jednonáprava	S-19-17131	2 945,-	
Příplatek za děrovanou podlahu ZN m2	D-24-08731	2 897,-	
Držák rezervního kola na boku Husky pro kola: 165/70 R13; 155 R13C; 165 R13C	S-14-13154	1 024,-	
Rezervní kolo 165/70 R13	0400645	1 792,-	
Rezervní kolo 155 R13C	0400637	2 131,-	
Hydraulický válec Husky - starý	0400855	4 011,-	
Hydraulický válec Husky - nový	0404408	4 715,-	
Manžeta hydraulického válce Husky - stará	0700653	230,-	
Manžeta hydraulického válce Husky - nová	0701317	260,-	
Dobíjení baterie ze 13 pólové zástrčky	S-19-17314	2 080,-	
<b>Typ</b>	<b>Ložná plocha (mm)</b>	<b>Plachta s konstrukcí 155 cm</b>	<b>Hliníková podlaha z protiskluzového plechu</b>
<b>HUSKY F</b>	<b>Skladový kód</b>	2460x1270	S-19-17322
	<b>Cena</b>		18 977,-
			S-21-18233
			7 767,-

Zešíkmení plachty s konstrukcí 40x40cm S-19-17149 3 240,-

Reklamní potisk plachty individuálně

Příplatek na zvýšení plachty za každých započatých 100 mm - do 4170 mm S-22-19200 3 625,-

Údaje jako rozměry, hmotnosti a jiné údaje jsou pouze informativní.

Změny vyhrazeny.

Vyobrazené přívěsy mohou být vybaveny příplatkovou výbavou.

## PŘÍVĚSY SE SPOUŠTĚCÍ LOŽNOU PLOCHOU



### BOČNICE 100 mm Z PROFILOVANÉHO PLECHU

Typ	VEZEKO skladový kód	Ložná plocha (mm) Celkové rozměry	Výška ložné plochy	Nápravy / Kola	Celková hmotnost	Provozní hmotnost	Cena
HUSKY FB 08.28	V-14-14753	2720x1620	480	I./13"	750 nebr.	355 kg	68 569,-
HUSKY FB 13.28	V-15-16628		480	I./13"C	1 300 kg	385 kg	86 593,-
HUSKY FB 15.28	V-14-13239		480	I./13"C	1 500 kg	390 kg	101 683,-
HUSKY FB 18.28	V-17-18876	(4340x2280)	440	I./13"C	1 800 kg	435 kg	108 949,-
HUSKY FB 27.35	V-19-23341	3450x1620	440	II./13"C	2 700 kg	585 kg	141 155,-
HUSKY FB 30.35	V-19-23342		440	II./13"C	3 000 kg	630 kg	168 262,-
HUSKY FB 35.35	V-13-12495		(5000x2280)	440	II./13"C	3 500 kg	695 kg

### HLINÍKOVÁ ELOXOVANÁ BOČNICE 100 mm

Typ	VEZEKO skladový kód	Ložná plocha (mm) Celkové rozměry	Výška ložné plochy	Nápravy / Kola	Celková hmotnost	Provozní hmotnost	Cena
HUSKY FB 08.28	V-19-23340	2720x1620	480	I./13"	750 nebr.	355 kg	68 569,-
HUSKY FB 13.28	V-14-13159		480	I./13"C	1 300 kg	385 kg	86 593,-
HUSKY FB 15.28	V-14-14064		480	I./13"C	1 500 kg	390 kg	101 683,-
HUSKY FB 18.28	V-16-17336	(4340x2280)	440	I./13"C	1 800 kg	440 kg	108 949,-
HUSKY FB 27.35	V-13-11121	3450x1620	440	II./13"C	2 700 kg	585 kg	141 155,-
HUSKY FB 30.35	V-19-23343		440	II./13"C	3 000 kg	630 kg	168 262,-
HUSKY FB 35.35	V-13-12495		(5000x2280)	440	II./13"C	3 500 kg	695 kg

Údaje jako rozměry, hmotnosti a jiné údaje jsou pouze informativní.

Změny vyhrazeny.

Vyobrazené přívěsy mohou být vybaveny příplatkovou výbavou.

## PŘÍVĚSY SE SPOUŠTĚCÍ LOŽNOU PLOCHOU



### PEVNÁ HLINÍKOVÁ BOČNICE 350 mm

Typ	VEZEKO skladový kód	Ložná plocha (mm)	Výška ložné plochy	Nápravy / Kola	Celková hmotnost	Provozní hmotnost	Cena
		Celkové rozměry					
HUSKY FB 08.28	V-14-14284	2720x1620	480	I./13"	750 nebr.	385 kg	80 155,-
HUSKY FB 13.28	V-13-11498		480	I./13"C	1 300 kg	410 kg	99 062,-
HUSKY FB 15.28	V-14-12824		480	I./13"C	1 500 kg	425 kg	114 892,-
HUSKY FB 18.28	V-16-18116	(4340x2280)	440	I./13"C	1 800 kg	560 kg	122 514,-
HUSKY FB 27.35	V-13-11556	3450x1620	440	II./13"C	2 700 kg	630 kg	156 298,-
HUSKY FB 30.35	V-19-23344		440	II./13"C	3 000 kg	685 kg	184 732,-
HUSKY FB 35.35	V-19-23346		(5000x2280)	440	II./13"C	3 500 kg	780 kg

#### Důležité upozornění

Pro transport musí být přívěs zvednutý v maximální poloze, co umožní hydraulická pumpa.

Poloautomatické zajištění ložné plochy slouží pouze pro zajištění přívěsu proti spuštění za jízdy v případě, že by na hydraulickém okruhu vznikla v průběhu jízdy porucha (prasklá hadice, atd.)

Zadní čelo u provedení s bočnicemi 350 mm je před nosičem SPZ, tzn. zkrácení ložné plochy o cca 10 cm.

## PŘÍVĚSY SE SPOUŠTĚCÍ LOŽNOU PLOCHOU

## Základní výbava

V - oje svařené s rámem

Poziční světla vpředu

Kotvící oka	HUSKY FB xx.28	8x
	HUSKY FB xx.35	10x

Plastový zakládací klín	jednonáprava	1x
	dvounáprava	2x

Plechová skříňka na oji

Přívěs s manuální hydraulikou

Opěrné kolečko u brzděných přívěsů (nebrzděné přívěsy nemají opěrné kolečko)

Hliníkovou bočnici 100 mm je možné lakovat dle vzorníku RAL (bez příplatku)

Sada na opravu pneumatik u brzděných přívěsů

Elektroinstalace 12V, 13-ti pólová zástrčka

Údaje jako rozměry, hmotnosti a jiné údaje jsou pouze informativní.

Změny vyhrazeny.

Vyobrazené přívěsy mohou být vybaveny příplatkovou výbavou.



## PŘÍVĚSY SE SPOUŠTĚCÍ LOŽNOU PLOCHOU

## Příslušenství za příplatek

Typ	VEZEKO skladový kód	Cena			
Bočnicová nástavba odnímatelná 250 mm, zadní čelo výsuvné (zkrácení ložné plochy)					
HUSKY FB xx.28	S-13-11318	14 468,-			
HUSKY FB xx.35	S-13-12717	15 363,-			
Sklopná rampa z nerezového protiskluzového plechu	S-19-17324	12 259,-			
Elektrohydraulická jednočinná pumpa s autobaterií 12V/74Ah	S-19-17326	23 239,-			
Dálkové ovládání elektrohydraulické pumpy	0404809	8 770,-			
Příplatek za elektrohydraulické zámky (2x náprava)	D-21-07311	23 390,-			
Malé opěrné kolečko u nebrzděných přívěsů	S-07-00369	896,-			
Upínací V profil v podlaze na středu - bez kotvících ok (cena za 1 m)	D-19-06696	2 240,-			
Rampa TT 600 - 800 mm AL	S-21-18375	26 513,-			
Rampa TT 1050 mm AL	S-21-18376	34 473,-			
Příplatek za rovnou podlahu	S-21-18374	10 134,-			
Kotvící oko pogumované VEZEKO	D-13-03952	246,-			
Kotvící oko pogumované VEZEKO komplet s miskou	S-14-13575	382,-			
Zakládací plastový klín s držákem	S-18-16720	140,-			
Příplatek za vícepráce konstruktéra (u atypů)		individuálně			
Držák předního kola motocyklu na podlahu	S-19-17321	4 961,-			
Koryto na motocykl s dorazem	S-19-17325	3 073,-			
Tlumiče brzděné nápravy (pro 140 km/h) jednonáprava	S-19-17131	2 945,-			
Tlumiče brzděné nápravy (pro 140 km/h) dvounáprava	S-19-17132	5 857,-			
Držák rezervního kola na boku Husky pro kola: 165/70 R13; 155 R13C; 165 R13C	S-14-13154	1 024,-			
Příplatek za děrovanou podlahu ZN m2	D-24-08731	2 897,-			
Držák rezervního kola na bočnici Husky pro kola: 195/50 R13C	S-14-13839	1 024,-			
Rezervní kolo 165/70 R13	0400645	1 792,-			
Rezervní kolo 155 R13C	0400637	2 131,-			
Rezervní kolo 165 R13C	0404629	2 480,-			
Rezervní kolo 195/50 R13C	0400657	3 563,-			
Hydraulický válec Husky - starý	0400855	4 011,-			
Hydraulický válec Husky - nový	0404408	4 715,-			
Manžeta hydraulického válce Husky - stará	0700653	230,-			
Manžeta hydraulického válce Husky - nová	0701317	260,-			
Typ	Ložná plocha (mm)	Plachta s konstrukcí		Hliníková podlaha z protiskluzového plechu	
		155 cm	210 cm		
HUSKY FB xx.28	Skladový kód	2720x1620	S-19-17257	S-19-17327	S-21-18234
	Cena		23 211,-	31 429,-	9 708,-
HUSKY FB xx.35	Skladový kód	3450x1620	S-19-17328	S-19-17329	S-21-18235
	Cena		26 536,-	35 946,-	11 650,-
Zešikmení plachty s konstrukcí 40x40cm		S-19-17149	3 240,-		
Reklamní potisk plachty			individuálně		
Příplatek na zvýšení plachty za každých započatých 100 mm - do 4170 mm		S-22-19200	3 625,-		

Údaje jako rozměry, hmotnosti a jiné údaje jsou pouze informativní.

Změny vyhrazeny.

Vyobrazené přívěsy mohou být vybaveny příplatkovou výbavou.



## PŘÍVĚSY SE SPOUŠTĚCÍ LOŽNOU PLOCHOU - MALÝ AUTOPŘEPRAVNÍK



### BOČNICE 100 mm Z PROFILOVANÉHO PLECHU

Typ	VEZEKO skladový kód	Ložná plocha (mm)	Výška ložné plochy	Nápravy / Kola	Celková hmotnost	Provozní hmotnost	Cena
		Celkové rozměry					
HUSKY Smart FB 13.30	V-18-21386	3020x1720	480	I./13"C	1 300 kg	415 kg	95 127,-
HUSKY Smart FB 15.30	V-13-12275		440	I./13"C	1 500 kg	430 kg	110 227,-
HUSKY Smart FB 18.30	V-19-23353		440	I./13"C	1 800 kg	455 kg	120 804,-
HUSKY Car FB 15.35	V-19-23355	3470x1800	440	I./13"C	1 500 kg	505 kg	128 459,-
HUSKY Car FB 18.35	V-19-23357		440	I./13"C	1 800 kg	515 kg	135 725,-
HUSKY Car FB 20.39	V-19-23359	3940x1870	480	II./13"C	2 000 kg	585 kg	156 734,-
HUSKY Car FB 27.39	V-19-23361		440	II./13"C	2 700 kg	705 kg	161 380,-
HUSKY Car FB 35.39	V-19-23363		440	II./13"C	3 500 kg	785 kg	203 944,-

### HLINÍKOVÁ ELOXOVANÁ BOČNICE 100 mm

Typ	VEZEKO skladový kód	Ložná plocha (mm)	Výška ložné plochy	Nápravy / Kola	Celková hmotnost	Provozní hmotnost	Cena
		Celkové rozměry					
HUSKY Smart FB 13.30	V-14-13369	3020x1720	480	I./13"C	1 300 kg	415 kg	95 127,-
HUSKY Smart FB 15.30	V-13-11861		440	I./13"C	1 500 kg	430 kg	110 227,-
HUSKY Smart FB 18.30	V-19-23352		440	I./13"C	1 800 kg	455 kg	120 804,-
HUSKY Car FB 15.35	V-19-23354	3470x1800	440	I./13"C	1 500 kg	505 kg	128 459,-
HUSKY Car FB 18.35	V-19-23356		440	I./13"C	1 800 kg	515 kg	135 725,-
HUSKY Car FB 20.39	V-19-23358	3940x1870	480	II./13"C	2 000 kg	585 kg	156 734,-
HUSKY Car FB 27.39	V-19-23360		440	II./13"C	2 700 kg	705 kg	161 380,-
HUSKY Car FB 35.39	V-19-23362		440	II./13"C	3 500 kg	785 kg	203 944,-

#### Důležité upozornění

Pro transport musí být přívěs zvednutý v maximální poloze, co umožní hydraulická pumpa.

Poloautomatické zajištění ložné plochy slouží pouze pro zajištění přívěsu proti spuštění za jízdy v případě, že by na hydraulickém okruhu vznikla v průběhu jízdy porucha (prasklá hadice, atd.)

Zadní čelo u provedení s bočnicemi 350 mm je před nosičem SPZ, tzn. zkrácení ložné plochy o cca 10 cm.

## PŘÍVĚSY SE SPOUŠTĚCÍ LOŽNOU PLOCHOU - MALÝ AUTOPŘEPRAVNÍK

V - oje svařené s rámem

Poziční světla vpředu

Kotvící oka	HUSKY Smart FB xx.30	HUSKY Car FB xx.35	8x
	HUSKY Car FB xx.39		10x
Plastový zakládací klín	jednonáprava		1x
	dvounáprava		2x

Plechová skříňka na oji

Přívěs s manuální hydraulikou

Opěrné kolečko u brzděných přívěsů (nebrzděné přívěsy nemají opěrné kolečko)

Hliníkovou bočnici 100 mm je možné lakovat dle vzorníku RAL (bez příplatku)

Sada na opravu pneumatik u brzděných přívěsů

Elektroinstalace 12V, 13-ti pólová zástrčka

### Základní výbava

Typ		Ložná plocha (mm)	Plachta s konstrukcí		Hliníková podlaha z protiskluzového plechu
			155 cm	210 cm	
HUSKY Smart FB xx.30	Skladový kód	3020x1720	S-19-17330	S-19-17331	S-21-18236
	Cena		25 627,-	33 845,-	11 650,-
HUSKY Car FB xx.35	Skladový kód	3470x1800	S-19-17332	S-19-17333	S-21-18237
	Cena		27 195,-	35 413,-	13 592,-
HUSKY Car FB xx.39	Skladový kód	3940x1870	S-19-17334	S-19-17335	S-21-18238
	Cena		28 763,-	38 173,-	15 533,-

Zešikmení plachty s konstrukcí 40x40cm S-19-17149 3 240,-

Reklamní potisk plachty individuálně

Příplatek na zvýšení plachty za každých započatých 100 mm - do 4170 mm S-22-19200 3 625,-

## PŘÍVĚSY SE SPOUŠTĚCÍ LOŽNOU PLOCHOU - MALÝ AUTOPŘEPRAVNÍK

### Příslušenství za příplatek

Typ	VEZEKO skladový kód	Cena
Bočnicová nástavba odnímatelná 250 mm, zadní čelo výsuvné (zkrácení ložné plochy)		
HUSKY Smart FB xx.30	S-19-17336	15 363,-
HUSKY Car FB xx.35	S-19-17337	16 644,-
HUSKY Car FB xx.39	S-19-17338	18 308,-
Sklopná rampa z nerezového protiskluzového plechu	S-19-17324	12 259,-
Elektrohydraulická jednočinná pumpa s autobaterií 12V/74Ah	S-19-17326	23 239,-
Příplatek za elektrohydraulické zámky (2x náprava)	D-21-07311	23 390,-
Dálkové ovládání elektrohydraulické pumpy	0404809	8 770,-
Upínací V profil v podlaze na středu - bez kotvících ok (cena za 1 m)	D-19-06696	2 240,-
Kotvící oko pogumované VEZEKO	D-13-03952	246,-
Kotvící oko pogumované VEZEKO komplet s miskou	S-14-13575	382,-
Zakládací plastový klín s držákem	S-18-16720	140,-
Příplatek za vícepráce konstruktéra (u atypů)		individuálně
Tlumiče brzděné nápravy (pro 140 km/h) jednonáprava	S-19-17131	2 945,-
Tlumiče brzděné nápravy (pro 140 km/h) dvounáprava	S-19-17132	5 857,-
Držák rezervního kola na boku Husky pro kola: 165/70 R13; 155 R13C; 165 R13C	S-14-13154	1 024,-
Držák rezervního kola na bočnici Husky pro kola: 195/50 R13C	S-14-13839	1 024,-
Rezervní kolo 165 R13C	0404629	2 480,-
Rezervní kolo 195/50 R13C	0400657	3 563,-
Hydraulický válec Husky - starý	0400855	4 011,-
Hydraulický válec Husky - nový	0404408	4 715,-
Manžeta hydraulického válce Husky - stará	0700653	230,-
Manžeta hydraulického válce Husky - nová	0701317	260,-

Údaje jako rozměry, hmotnosti a jiné údaje jsou pouze informativní.

Změny vyhrazeny.

Vyobrazené přívěsy mohou být vybaveny příplatkovou výbavou.



## SKŘÍŇOVÉ PŘÍVĚSY SE SPOUŠTĚCÍ LOŽNOU PLOCHOU



Typ	VEZEKO skladový kód	Ložná plocha (mm)	Výška ložné plochy	Vnitřní výška (mm)	Nápravy / Kola	Celková hmotnost	Provozní hmotnost	Cena
		Celkové rozměry						
HUSKY FB K 08.28	V-19-23364	2680x1570	480	1900	I./13"C	750 nebr.	600 kg	155 826,-
HUSKY FB K 13.28	V-18-21896		480		I./13"C	1 300 kg	610 kg	173 850,-
HUSKY FB K 15.28	V-18-21897		480		I./13"C	1 500 kg	650 kg	188 941,-
HUSKY FB K 18.28	V-19-24122		(4340x2300)		440	I./13"C	1 800 kg	700 kg
HUSKY FB K 27.35	V-17-18664	3440x1570	440	1900	II./13"C	2 700 kg	890 kg	239 765,-
HUSKY FB K 30.35	V-19-23365		440		II./13"C	3 000 kg	950 kg	266 871,-
HUSKY FB K 35.35	V-18-20243	(5100x2300)	440	1900	II./13"C	3 500 kg	1020 kg	272 705,-
HUSKY FB K 27.40	V-19-23366	3980x1670	440		II./13"C	2 700 kg	960kg	281 078,-
HUSKY FB K 30.40	V-18-20213		440		II./13"C	3 000 kg	1060 kg	312 655,-
HUSKY FB K 35.40	V-19-23367	(5640x2440)	440	II./13"C	3 500 kg	1100 kg	319 467,-	

### Důležité upozornění

Pro transport musí být přívěs zvednutý v maximální poloze, co umožní hydraulická pumpa.  
Poloautomatické zajištění ložné plochy slouží pouze pro zajištění přívěsu proti spuštění za jízdy v případě, že by na hydraulickém okruhu vznikla v průběhu jízdy porucha (prasklá hadice, atd.)

## SKŘÍŇOVÉ PŘÍVĚSY SE SPOUŠTĚCÍ LOŽNOU PLOCHOU

### Základní výbava

V - oje svařené s rámem

Poziční světla vpředu

Kotvící oka HUSKY FB K xx.28 8x  
HUSKY FB K xx.35 HUSKY FB K xx.40 10x

Plastový zakládací klín jedonáprava 1x dvounáprava 2x

Plechová skříňka na oji

Přívěs s manuální hydraulikou

Opěrné kolečko u brzděných přívěsů (nebrzděné přívěsy nemají opěrné kolečko)

Skříňový přívěs ze sendvičových panelů 30 mm, barva stříbrná ven, bílá dovnitř (případně opačně)

Vzadu dvoukřídlé dveře, krátká najížděcí rampa

Sada na opravu pneumatik u brzděných přívěsů

Elektroinstalace 12V, 13-ti pólová zástrčka

Údaje jako rozměry, hmotnosti a jiné údaje jsou pouze informativní.

Změny vyhrazeny.

Vyobrazené přívěsy mohou být vybaveny příplatkovou výbavou.



## SKŘÍŇOVÉ PŘÍVĚSY SE SPOUŠTĚCÍ LOŽNOU PLOCHOU Příslušenství za příplatek

Typ	VEZEKO skladový kód	Cena
Servisní dveře 700 mm	S-19-17341	18 660,-
Elektrohydraulická jednočinná pumpa s autobaterií 12V/74Ah	S-19-17326	23 239,-
Dálkové ovládání elektrohydraulické pumpy	0404809	8 770,-
Zapuštěné blatníky do ložné plochy	S-19-17339	24 261,-
Malé opěrné kolečko u nebrzděných přívěsů	S-07-00369	896,-
Opěrné kolečko automat na oje	S-21-18377	1 929,-
Upínací V profil v podlaze na středu - bez kotvících ok (cena za 1 m)	D-19-06696	2 240,-
Přední čelo zešikmené	D-21-07310	5 756,-
Příplatek za elektrohydraulické zámky (2x náprava)	D-21-07311	23 390,-
Příplatek za profi AL rampu TT	D-23-08650	40 250,-
Boční klapka od 2,5 m (max. 5 m <sup>2</sup> )	S-19-17460	40 009,-
Boční klapka od 2,51 m do 4,0 m (max. 8 m <sup>2</sup> )	S-20-17791	55 820,-
Servisní klapka do 1,0m (max. 1,5 m <sup>2</sup> )	S-20-17792	18 660,-
Servisní klapka do 1,0m (max. 1,5 m <sup>2</sup> )	D-13-03952	246,-
Kotvící oko pogumované VEZEKO komplet s miskou	S-14-13575	382,-
Zakládací plastový klín s držákem	S-18-16720	140,-
Příplatek za vícepráce konstruktéra (u atypů)		individuálně
Reklamní popis (polep)		individuálně
Vnitřní osvětlení 12V - 1 ks	S-19-17340	3 457,-
Upínací lišta AL/1m	0401035	992,-
Rozpěrná tyč do upínacích pásů pro přívěsy šířky do 2 m	S-19-17343	2 625,-
Od vnitřní výšky 2200 mm je nutné připočítat druhý zámek dvoukřídlových dveří	S-20-17845	10 500,-
Tlumiče brzděné nápravy (pro 140 km/h) jednonáprava	S-19-17131	2 945,-
Tlumiče brzděné nápravy (pro 140 km/h) dvounáprava	S-19-17132	5 857,-
Držák rezervního kola na boku Husky pro kola: 165/70 R13; 155 R13C; 165 R13C	S-14-13154	1 024,-
Držák rezervního kola na bočnici Husky pro kola: 195/50 R13C	S-14-13839	1 024,-
Rezervní kolo 165/70 R13	0400645	1 792,-
Rezervní kolo 155 R13C	0400637	2 131,-
Rezervní kolo 165 R13C	0404629	2 480,-
Rezervní kolo 195/50 R13C	0400657	3 563,-
<b>Příplatek za zvýšení skříně za každých započatých 100 mm</b>		
Vnitřní délka přívěsu do 4130 mm	S-20-17846	7 202,-
Hydraulický válec Husky - starý	0400855	4 011,-
Hydraulický válec Husky - nový	0404408	4 715,-
Manžeta hydraulického válce Husky - stará	0700653	230,-
Manžeta hydraulického válce Husky - nová	0701317	260,-

Údaje jako rozměry, hmotnosti a jiné údaje jsou pouze informativní.

Změny vyhrazeny.

Vyobrazené přívěsy mohou být vybaveny příplatkovou výbavou.

## SKŘÍŇOVÉ PŘÍVĚSY SE SPOUŠTĚCÍ LOŽNOU PLOCHOU Příslušenství za příplatek

vnější strana / vnitřní strana  
Barvy sendvičových panelů: stříbrná RAL 9006 / bílá RAL 9010 (STANDARDNÍ PROVEDENÍ)  
bílá RAL 9010 / bílá RAL 9010  
černá RAL 9005 / bílá RAL 9010

Standadrní provedení z panelů 30 mm.

Panely tloušťky 50 mm je možné po dohodě s oddělením konstrukce.

Typ		Ložná plocha (mm)	Hliníková podlaha z protiskluzového plechu
HUSKY FB K xx.28	Skladový kód	2680x1570	S-21-18240
	Cena		9 425,-
HUSKY FB K xx.35	Skladový kód	3440x1570	S-21-18241
	Cena		11 311,-
HUSKY FB K xx.40	Skladový kód	3980x1670	S-21-18242
	Cena		13 196,-



## AUTOPŘEPRVNÍK S KOLY POD LOŽNOU PLOCHOU A NÁJEZDY



Typ	VEZEKO skladový kód	Ložná plocha (mm) Celkové rozměry	Výška ložné plochy	Najížděcí úhel	Nápravy / Kola	Celková hmotnost	Provozní hmotnost	Cena
MONACO 20	V-19-23379	3970x1900	710	10°/17°	II./13" C	2 000 kg	505 kg	79 607,-
MONACO 27	V-18-20236	(5400x1960)	720		II./13" C	2 700 kg	540 kg	81 878,-

## AUTOPŘEPRVNÍK S KOLY POD LOŽNOU PLOCHOU A NÁJEZDY

### Základní výbava

- V - oje
- Poziční světla vpředu
- Opěrné kolečko
- Plastový zakládací klín 2x
- Dva najížděcí pásy z děrovaného plechu
- Dorazová stavitelná tyč
- Ocelové nájezdy z děrovaného plechu - lomené 2000 mm
- Rezervní kolo včetně držáku
- Sada na opravu pneumatik u brzděných přívěšů
- Elektroinstalace 12V, 13-ti pólová zástrčka



## AUTOPŘEPRVNÍK S KOLY POD LOŽNOU PLOCHOU A NÁJEZDY

### Příslušenství za příplatek

Typ	VEZEKO skladový kód	Cena
Držák manuálního navijáku AL-KO 901	S-21-18741	2 860,-
Manuální naviják AL-KO 901 včetně držáku	S-21-18740	9 520,-
Dorazová tyč Monaco	S-19-16968	5 793,-
Opěrné kolečko se zajištěním kliky (příplatek ke standardnímu kolečku)	0404605	640,-
Podlahová středová výplň z voděvzdorné překližky	S-19-17346	2 144,-
Opěrné nohy vzadu	S-12-10007	672,-
Nájezdy MONACO (pár)	S-12-09344	9 474,-
Tlumiče brzděné nápravy (pro 140 km/h) dvounáprava	S-19-17132	5 484,-
Držák rezervního kola na oje MONACO	S-18-16337	1 024,-
Rezervní kolo 155 R13C	0400637	2 131,-
Rezervní kolo 165 R13C	0404629	2 480,-

## SKLOPNÝ AUTOPŘEPRVNÍK S KOLY POD LOŽNOU PLOCHOU HLINÍKOVÁ PODLAHA



Typ	VEZEKO skladový kód	Ložná plocha (mm)	Výška ložné plochy	Najížděcí úhel	Nápravy / Kola	Celková hmotnost	Provozní hmotnost	Cena
		Celkové rozměry						
IMOLA 27.39	V-18-20464	3940x1940	600	11,5°	II./10°C	2 700 kg	645 kg	133 664,-
IMOLA 30.39	V-19-23380	(6410x2000)		11,5°	II./10°C	3 000 kg	650 kg	147 687,-
IMOLA 27.43	V-17-19511	4340x2090	600	11,5°	II./10°C	2 700 kg	710 kg	141 644,-
IMOLA 30.43	V-17-19297	(6700x2150)		11,5°	II./10°C	3 000 kg	720 kg	157 608,-
IMOLA 35.47	V-18-21183	4740x2090	610	11,5°	III./10°C	3 500 kg	850 kg	188 137,-
	V-18-20726	(7250x2150)	660	13°	II./13°C		860 kg	

### Důležité:

Zvedání a spouštění ložné plochy je nutné provádět vždy hydraulickou pumpou.  
 Při nedodržení hrozí zavzdušnění hydraulického okruhu.

## SKLOPNÝ AUTOPŘEPRVNÍK S KOLY POD LOŽNOU PLOCHOU HLINÍKOVÁ PODLAHA

### Základní výbava

V - oje

Poziční světla vpředu

Opěrné kolečko

Plastový zakládací klín 2x

Kotvící oka IMOLA xx.39 12x

IMOLA xx.43 14x

IMOLA xx.47 14x

Podlaha z hliníkových profilů

Nájezdy pevně spojené s ložnou plochou. Délka 680 mm

Boční kapotáž je standardně bílá (dostupné barvy bez příplatku: stříbrná / černá)

Dorazová stavitelná tyč

Hydraulicky sklopný pomocí manuální pumpy

Rezervní kolo včetně držáku

Osvětlení přívěsu 12-24V komplet LED, 13 pólová zástrčka

Změny v rozměrech a příslušenství nejsou možné.

Údaje jako rozměry, hmotnosti a jiné údaje jsou pouze informativní.

Změny vyhrazeny.

Vyobrazené přívěsy mohou být vybaveny příplatkovou výbavou.

## SKLOPNÝ AUTOPŘEPRAVNÍK S KOLY POD LOŽNOU PLOCHOU HLINÍKOVÁ PODLAHA

### Příslušenství za příplatek

Typ	VEZEKO skladový kód	Cena
Posuvný držák manuálního navijáku AL-KO 901	S-15-15204	3 137,-
Manuální naviják AL-KO 901 včetně posuvného držáku	S-13-12169	10 438,-
Posuvný držák elektrického navijáku	S-16-15400	6 246,-
Elektrický naviják s držákem a baterií 12V - Imola xx.39	S-13-11329	44 289,-
Elektrický naviják s držákem a baterií 12V - Imola xx.43	S-16-15346	44 289,-
Elektrický naviják s držákem a baterií 12V - Imola xx.47, Jumbo Light	S-14-12862	44 289,-
Bezdrátové dálkové ovládání k elektrickému navijáku	0404504	7 202,-
Plachtový kryt el. navijáku černý	D-13-04246	1 184,-
Plachtový kryt man. navijáku AL-KO černý	0406150	1 184,-
Dvoučinná hydraulika s manuální pumpou	S-19-17347	6 753,-
Elektrohydraulická jednočinná pumpa s autobaterií 12V/74Ah	S-19-17326	23 239,-
Kotvící oko pogumované VEZEKO	D-13-03952	246,-
Opěrné kolečko se zajištěním kliky (příplatek ke standrnímu kolečku)	0404605	640,-
Dorazová tyč Imola xx.39	S-17-15921	5 793,-
Dorazová tyč Imola xx.43, Imola xx.47, Jumbo Light	S-17-15914	5 793,-
Otvory pro dorazovou tyč v celé délce přívěsu	S-21-18245	7 410,-
Plastový box s držákem montovaný pod ložnou plochou	S-21-18379	4 317,-
Barevný polep kapotáže fólií	S-19-17348	1 184,-
Tlumiče brzděné nápravy (pro 140 km/h) dvounáprava	S-19-17132	5 484,-
Tlumiče brzděné nápravy (pro 140 km/h) třínáprava	S-19-17349	8 258,-
Držák rezervního kola pod ložnou plochu Imola - přední	S-13-11275	2 048,-
Držák rezervního kola pod ložnou plochu Imola - zadní	S-13-11278	2 048,-
Rezervní kolo 195/55 R10C	0402115	3 563,-
Rezervní kolo 195/55 R10C - ALU	0404161	5 569,-
Rezervní kolo 195/50 R13C	0400657	3 563,-
Rezervní kolo 195/50 R13C - ALU	0404349	5 761,-



## SKLOPNÝ AUTOPŘEPRAVNÍK S KOLY POD LOŽNOU PLOCHOU HLINÍKOVÁ PODLAHA

### Příslušenství za příplatek

Typ		Ložná plocha (mm)	Plachta s konstrukcí	
			170 cm	200 cm
IMOLA xx.39	Skladový kód	3940x1940	S-17-16048	S-18-16654
	Cena		40 644,-	42 599,-
IMOLA xx.43	Skladový kód	4340x2090	S-19-17350	S-19-17352
	Cena		41 852,-	44 732,-
IMOLA xx.47	Skladový kód	4740x2090	S-17-15768	S-18-16656
	Cena		45 343,-	48 120,-

Plachta s konstrukcí zkosená od spodu až po horní hranu

Standard

Reklamní potisk plachty

individuálně

**Plachta s konstrukcí je vpředu prodloužena (+ cca 25 cm před ložnou plochu)**

**Plachta s konstrukcí zkracuje ložnou plochu a je ukončená u nosiče SPZ.**

**Přívěs s plachtou by měl být vyráběn s dvojitým hydraulickým systémem!**



## SKLOPNÝ AUTOPŘEPRÁVNÍK S KOLY POD LOŽNOU PLOCHOU DĚROVANÉ PLECHOVÉ PÁSY PO STRANÁCH



Typ	VEZEKO skladový kód	Ložná plocha (mm)	Výška ložné plochy	Najížděcí úhel	Nápravy / Kola	Celková hmotnost	Provozní hmotnost	Cena
		Celkové rozměry						
IMOLA S 27.39	V-19-23383	3940x1940	600	11,5°	II./10" C	2 700 kg	650 kg	130 813,-
IMOLA S 30.39	V-19-23384	(6410x2000)		11,5°	II./10" C	3 000 kg	670 kg	140 701,-
IMOLA S 27.43	V-17-19596	4340x2090	600	11,5°	II./10" C	2 700 kg	750 kg	134 658,-
IMOLA S 30.43	V-17-19698	(6700x2150)		11,5°	II./10" C	3 000 kg	770 kg	150 622,-
IMOLA S 35.47	V-18-21834	4740x2090	610	11,5°	III./10" C	3 500 kg	895 kg	181 151,-
	V-18-20864	(7250x2150)	660	13°	II./13" C		865 kg	

### Důležité:

Zvedání a spuštění ložné plochy je nutné provádět vždy hydraulickou pumpou.  
 Při nedodržení hrozí zavzdušnění hydraulického okruhu.

## SKLOPNÝ AUTOPŘEPRÁVNÍK S KOLY POD LOŽNOU PLOCHOU DĚROVANÉ PLECHOVÉ PÁSY PO STRANÁCH

Základní výbava

V - oje  
 Poziční světla vpředu  
 Opěrné kolečko  
 Plastový zakládací klín 2x  
 Po stranách děrované pásy z pozinkovaného plechu  
 Nájezdy pevně spojené s ložnou plochou. Délka 680 mm  
 Boční kapotáž je standardně bílá (dostupné barvy bez příplatku: stříbrná / černá)  
 Dorazová stavitelná tyč  
 Hydraulicky sklopný pomocí manuální pumpy  
 Rezervní kolo včetně držáku  
 Osvětlení přívěsu 12-24V komplet LED, 13 pólová zástrčka

Změny v rozměrech a příslušenství nejsou možné.

## SKLOPNÝ AUTOPŘEPRAVNÍK S KOLY POD LOŽNOU PLOCHOU DĚROVANÉ PLECHOVÉ PÁSY PO STRANÁCH

### Příslušenství za příplatek

Typ	VEZEKO skladový kód	Cena
Posuvný držák manuálního navijáku AL-KO 901	S-15-15204	3 137,-
Manuální naviják AL-KO 901 včetně posuvného držáku	S-13-12169	10 438,-
Posuvný držák elektrického navijáku	S-16-15400	6 246,-
Elektrický naviják s držákem a baterií 12V - Imola xx.39	S-13-11329	44 289,-
Elektrický naviják s držákem a baterií 12V - Imola xx.43	S-16-15346	44 289,-
Elektrický naviják s držákem a baterií 12V - Imola xx.47, Jumbo Light	S-14-12862	44 289,-
Bezdrátové dálkové ovládání k elektrickému navijáku	0404504	7 202,-
Plachtový kryt el. navijáku černý	D-13-04246	1 184,-
Plachtový kryt man. navijáku AL-KO černý	0406150	1 184,-
Dvoučinná hydraulika s manuální pumpou	S-19-17347	6 753,-
Elektrohydraulická jednočinná pumpa s autobaterií 12V/74Ah	S-19-17326	23 239,-
Kotvící oko pogumované VEZEKO	D-13-03952	246,-
Podlahová středová výplň z voděvzdorné překližky	S-21-18276	8 297,-
Opěrné kolečko se zajištěním kliky (příplatek ke standrnímu kolečku)	0404605	640,-
Dorazová tyč Imola xx.39	S-17-15921	5 793,-
Dorazová tyč Imola xx.43, Imola xx.47, Jumbo Light	S-17-15914	5 793,-
Otvory pro dorazovou tyč v celé délce přívěsu	S-21-18245	7 410,-
Plastový box s držákem montovaný pod ložnou plochou	S-21-18379	4 317,-
Barevný polep kapotáže fólií	S-19-17348	1 184,-
Tlumiče brzděné nápravy (pro 140 km/h) dvounáprava	S-19-17132	5 484,-
Tlumiče brzděné nápravy (pro 140 km/h) třínáprava	S-19-17349	8 258,-
Držák rezervního kola pod ložnou plochu Imola - přední	S-13-11275	2 048,-
Držák rezervního kola pod ložnou plochu Imola - zadní	S-13-11278	2 048,-
Rezervní kolo 195/55 R10C	0402115	3 563,-
Rezervní kolo 195/55 R10C - ALU	0404161	5 569,-
Rezervní kolo 195/50 R13C	0400657	3 563,-
Rezervní kolo 195/50 R13C - ALU	0404349	5 761,-

## AUTOPŘEPRVNÍK NA DVA AUTOMOBILY S KOLY POD LOŽNOU PLOCHOU - VZADU ROVNÝ



Typ	VEZEKO skladový kód	Ložná plocha (mm)	Výška ložné plochy	Najížděcí úhel	Nápravy / Kola	Celková hmotnost	Provozní hmotnost	Cena
		Celkové rozměry						
LE MANS 35 2x13	V-07-00925	8160x2090	670	14°	II./13"C	3 500 kg	970 kg	261 240,-
LE MANS 35 3x13	V-07-00723	(9780x2160)		14°	III./13"C	3 500 kg	1040 kg	268 377,-

## AUTOPŘEPRVNÍK NA DVA AUTOMOBILY S KOLY POD LOŽNOU PLOCHOU - VZADU ZKOSENÝ

Typ	VEZEKO skladový kód	Ložná plocha (mm)	Výška ložné plochy	Najížděcí úhel	Nápravy / Kola	Celková hmotnost	Provozní hmotnost	Cena
		Celkové rozměry						
LE MANS 35 2x13	V-19-23388	8160x2090	670	12°	II./13"C	3 500 kg	970 kg	264 729,-
LE MANS 35 3x13	V-08-02841	(9780x2160)		12°	III./13"C	3 500 kg	1040 kg	271 866,-



## AUTOPŘEPRVNÍK NA DVA AUTOMOBILY S KOLY POD LOŽNOU PLOCHOU

### Základní výbava

V - oje

Poziční světla vpředu

Opěrné kolečko

Plastový zakládací klín 2x

Kotvící oka 24x

Podlaha z hliníkových profilů

Dorazová stavitelná tyč 2x

Boční kapotáž je standardně bílá (dostupné barvy bez příplatku: stříbrná / černá)

Sada na opravu pneumatik u brzděných přívěsů

Elektroinstalace 12V, 13-ti pólová zástrčka

## AUTOPŘEPRVNÍK NA DVA AUTOMOBILY S KOLY POD LOŽNOU PLOCHOU

### Příslušenství za příplatek

Typ	VEZEKO skladový kód	Cena
Posuvný držák manuálního navijáku AL-KO 901	S-15-15204	3 137,-
Manuální naviják AL-KO 901 včetně posuvného držáku	S-13-12169	10 438,-
Posuvný držák elektrického navijáku	S-16-15400	6 246,-
Elektrický naviják s držákem a baterií 12V - Le Mans	S-19-17356	44 289,-
Bezdrátové dálkové ovládání k elektrickému navijáku	0404504	7 202,-
Plachtový kryt el. navijáku černý	D-13-04246	1 184,-
Kotvící oko pogumované VEZEKO	D-13-03952	246,-
Opěrné kolečko se zajištěním kliky (příplatek ke standardnímu kolečku)	0404605	640,-
Dorazová tyč Le Mans	S-18-16321	5 793,-
Otvory pro dorazovou tyč v celé délce přívěsu	S-21-18563	14 812,-
Barevný polep kapotáže fólií	S-19-17348	2 401,-
Tlumiče brzděné nápravy (pro 140 km/h) dvounáprava	S-19-17132	5 484,-
Tlumiče brzděné nápravy (pro 140 km/h) třínáprava	S-19-17349	8 258,-
Držák rezervního kola pod ložnou plochu Le Mans	S-19-17355	2 048,-
Rezervní kolo 195/50 R13C	0400657	3 563,-
Rezervní kolo 195/50 R13C - ALU	0404349	5 761,-
Reflexní tabule, 2 ks	S-21-18255	2 050,-

## SKLOPNÝ AUTOPŘEPRVNÍK S NÁJEZDY



Typ	VEZEKO skladový kód	Ložná plocha (mm) Celkové rozměry	Výška ložné plochy	Najízdecí úhel	Nápravy / Kola	Celková hmotnost	Provozní hmotnost	Cena
Jumbo Light 27.5	V-13-10942	5150x2090	610	9°	II./10" C	2 700 kg	785kg	187 753,-
Jumbo Light 30.5	V-19-23389		610	9°	II./10" C	3 000 kg	810kg	201 126,-
Jumbo Light 35.5	V-12-09591	(6550x2120)	640	13°	II./13" C	3 500 kg	830kg	207 758,-
Jumbo Light 35.56	V-21-26445	5600x2090 (7000x2120)	640	13°	II./13" C	3 500 kg	0	213 941,-

## SKLOPNÝ AUTOPŘEPRVNÍK S NÁJEZDY

## Základní výbava

V - oje

Poziční světla vpředu

Opěrné kolečko

Plastový zakládací klín 2x

Kotvící oka 10x

Hydraulicky sklopný pomocí manuální pumpy

Standardní provedení 2 nápravové, třínapravové provedení možné s celkovou hmotností 3,0 - 3,5t za příplatek

Podlaha z hliníkových profilů

Boční kapotáž je standardně bílá (dostupné barvy bez příplatku: stříbrná / černá)

Dorazová stavitelná tyč

Hliníkové nájezdy 1500 mm, uložené pod ložnou plochou 2x

Sada na opravu pneumatik u brzděných přívěsů

Osvětlení přívěsu 12-24V komplet LED, 13 pólová zástrčka



Údaje jako rozměry, hmotnosti a jiné údaje jsou pouze informativní.

Změny vyhrazeny.

Vyobrazené přívěsy mohou být vybaveny příplatkovou výbavou.



## SKLOPNÝ AUTOPŘEPRVNÍK S NÁJEZDY

## Příslušenství za příplatek

Typ	VEZEKO skladový kód	Cena
Posuvný držák manuálního navijáku AL-KO 901	S-15-15204	3 137,-
Manuální naviják AL-KO 901 včetně posuvného držáku	S-13-12169	10 438,-
Posuvný držák elektrického navijáku	S-16-15400	6 246,-
Elektrický naviják s držákem a baterií 12V - Jumbo 2100	S-21-18830	44 289,-
Bezdrátové dálkové ovládání k elektrickému navijáku	0404504	7 202,-
Plachtový kryt el. navijáku černý	D-13-04246	1 184,-
Elektrohydraulická jednočinná pumpa s autobaterií 12V/74Ah	S-19-17326	23 239,-
Dvoučinná hydraulika s manuální pumpou	S-19-17347	6 753,-
Dorazová tyč Imola xx.43, Imola xx.47, Jumbo Light	S-17-15914	5 793,-
Otvory pro dorazovou tyč v celé délce přívěsu	S-21-18245	7 410,-
Barevný polep kapotáže fólií	S-19-17348	1 184,-
Opěrné nohy stavitelné (2 ks)	S-07-01676	5 309,-
Příplatek za vícepráce konstruktéra (u atypů)		individuálně
Kotvicí oko pogumované VEZEKO komplet s miskou	S-14-13575	382,-
Opěrné kolečko se zajištěním kliky (příplatek ke standrnímu kolečku)	0404605	640,-
Příplatek za třetí nápravu		2 x rezervní kolo
Tlumiče brzděné nápravy (pro 140 km/h) dvounáprava	S-19-17132	5 484,-
Tlumiče brzděné nápravy (pro 140 km/h) třináprava	S-19-17349	8 258,-
Držák rezervního kola pod ložnou plochu Jumbo Light	S-07-00674	2 048,-
Rezervní kolo 195/55 R10C	0402115	3 563,-
Rezervní kolo 195/55 R10C - ALU	0404161	5 569,-
Rezervní kolo 195/50 R13C	0400657	3 563,-
Rezervní kolo 195/50 R13C - ALU	0404349	5 761,-

Typ	Ložná plocha (mm)	Plachta s konstrukcí	
		170 cm	200 cm
JUMBO LIGHT xx.5	5150x2090	S-19-17357	S-19-17358
		31 994,-	35 284,-
JUMBO LIGHT xx.56	5600x2090	S-21-18380	S-21-18381
		35 824,-	39 544,-

Zešikmení plachty s konstrukcí 40x40cm S-19-17149 3 240,-

Reklamní potisk plachty individuálně

Příplatek na zvýšení plachty za každých započatých 100 mm - od 4180 do 6170 mm S-22-19201 4 875,-

## SKŘÍŇOVÝ AUTOPŘEPRAVNÍK SKLOPNÝ



Typ	VEZEKO skladový kód	Ložná plocha (mm)	Výška ložné plochy	Najížděcí úhel	Nápravy / Kola	Celková hmotnost	Provozní hmotnost	Cena
		Celkové rozměry						
FORMULA E 30.55	V-19-23391	5500x2120x1800	640	9°	II./10" C	3 000 kg	1395 kg	395 797,-
FORMULA E 35.55	V-19-21967	(7200x2230)	660	11,5°	II./13" C	3 500 kg	1470 kg	406 199,-
FORMULA F 30.55	V-20-24977	5500x2320x1800	640	9°	II./10" C	3 000 kg	1470 kg	427 451,-
FORMULA F 35.55	V-20-24978	(7200x2520)	660	11,5°	II./13" C	3 500 kg	0	438 686,-
FORMULA F 30.60	V-20-24979	6000x2320x1800	640	8,5°	II./10" C	3 000 kg	0	461 667,-
FORMULA F 35.60	V-20-24980	(7700x2520)	660	11°	II./13" C	3 500 kg	0	473 797,-

## SKŘÍŇOVÝ AUTOPŘEPRAVNÍK SKLOPNÝ

## Základní výbava

V - oje

Poziční světla vpředu

Opěrné kolečko

Plastový zakládací klín 2x

Kotvicí oka 10x

Skříň ze sendvičových panelů 30 mm, vpředu zkosené čelo, výklopná klapka (max 3,7 m), vzadu výklopná najížděcí rampa

Hydraulicky sklopný pomocí manuální pumpy

Podlaha z voděvzdorné překližky

Rozpěrná tyč s dorazovými klíny

Sada na opravu pneumatik u brzděných přívěsů

2 x LED vnitřní osvětlení

Osvětlení přívěsu 12-24V komplet LED, 13 pólová zástrčka



Standární provedení z panelů 30 mm.

Panely tloušťky 50 mm je možné po dohodě s oddělením konstrukce.

Údaje jako rozměry, hmotnosti a jiné údaje jsou pouze informativní.

Změny vyhrazeny.

Vyobrazené přívěsy mohou být vybaveny příplatkovou výbavou.

## SKŘÍŇOVÝ AUTOPŘEPRAVNÍK SKLOPNÝ

## Příslušenství za příplatek

Typ	VEZEKO skladový kód	Cena
Boční klapka (max 3,7 m)	S-19-17360	55 812,-
Servisní dveře 700 mm	S-19-17341	18 660,-
Servisní klapka do 1,0m (max. 1,5 m <sup>2</sup> )	S-20-17792	18 660,-
Elektrický naviják s držákem a baterií 12V našroubovaný na podlaze na pevně	S-19-17359	36 068,-
Bezdrátové dálkové ovládání k elektrickému navijáku	0404504	7 202,-
Elektrohydraulická jednočinná pumpa s autobaterií 12V/74Ah	S-19-17326	23 239,-
Rozpěrná tyč s dorazovými klíny Formula	S-19-17361	5 793,-
Opěrné nohy stavitelné (2 ks)	S-07-01676	5 309,-
Příplatek za vícepráce konstruktéra (u atypů)		individuálně
Airline kotvící lišta namontovaná v podlaze / 1 m	0402326	1 664,-
Kotvící oko pogumované VEZEKO	D-13-03952	246,-
Opěrné kolečko se zajištěním kliky (příplatek ke standrnímu kolečku)	0404605	640,-
Střešní okno	0403056	7 874,-
Madlo pro lepší manipulaci s přívěsem	0404167	416,-
Regál na pneumatiky AL	S-19-17366	10 338,-
Prodlužovací nájezdy zadní rampy	S-17-16135	17 123,-
Příplatek za třetí nápravu		2 x rezervní kolo
Tlumiče brzděné nápravy (pro 140 km/h) dvounáprava	S-19-17132	5 484,-
Tlumiče brzděné nápravy (pro 140 km/h) třínáprava	S-19-17349	8 258,-
Držák rezervního kola pod ložnou plochu, Formula pro kola 195/55 R10C	S-07-00244	2 048,-
Držák rezervního kola pod ložnou plochu, Formula pro kola 195/50 R13C	S-14-13274	2 048,-
Rezervní kolo 195/55 R10C	0402115	3 563,-
Rezervní kolo 195/55 R10C - ALU	0404161	5 569,-
Rezervní kolo 195/50 R13C	0400657	3 563,-
Rezervní kolo 195/50 R13C - ALU	0404349	5 761,-
<b>Příplatek za zvýšení skříně za každých započatých 100 mm</b>		
Vnitřní délka přívěsu od 4131 mm do 6100 mm	S-20-17847	9 602,-
Vnitřní délka přívěsu nad 6101 mm		individuálně

vnější strana / vnitřní strana

### Barvy sendvičových panelů:

stříbrná RAL 9006 / bílá RAL 9010 (STANDARDNÍ PROVEDENÍ)

bílá RAL 9010 / bílá RAL 9010

černá RAL 9005 / bílá RAL 9010

Typ	Ložná plocha (mm)	Hliníková podlaha z protiskluzového plechu
FORMULA E xx.55	5500x2150	Skladový kód S-21-18246
		Cena 23 300,-
FORMULA F xx.55	5500x2320	Skladový kód S-21-18247
		Cena 25 241,-
FORMULA F xx.60	6000x2320	Skladový kód S-21-18248
		Cena 26 897,-

Údaje jako rozměry, hmotnosti a jiné údaje jsou pouze informativní.

Změny vyhrazeny.

Vyobrazené přívěsy mohou být vybaveny příplatkovou výbavou.

## SKLOPNÝ MULTIPŘEPRAVNÍK

## PLATO



Typ	VEZEKO skladový kód	Ložná plocha (mm)	Výška ložné plochy	Najížděcí úhel	Nápravy / Kola	Celková hmotnost	Provozní hmotnost	Cena
		Celkové rozměry						
JUMBO 27.43	V-22-28085	4300 x 2100	610	13°	II./10" C	2 700 kg	765 kg	132 768,-
JUMBO 30.43	V-22-28086	4300 x 2100		13°	II./10" C	3 000 kg	785 kg	147 655,-
JUMBO 35.43	V-22-28087	(6170 x 2160)		13,5°	II./13" C	3 500 kg	880 kg	166 086,-
JUMBO 27.47	V-22-28089	4700 x 2100	610	13°	II./10" C	2 700 kg	720 kg	140 552,-
JUMBO 30.47	V-22-28090	4700 x 2100		13°	II./10" C	3 000 kg	740 kg	155 817,-
JUMBO 35.47	V-22-28091	(6590 x 2160)		13,5°	II./13" C	3 500 kg	865 kg	175 289,-
JUMBO 27.51	V-22-28097	5150 x 2100	610	11°	II./10" C	2 700 kg	845 kg	146 079,-
JUMBO 30.51	V-22-28098	5150 x 2100		11°	II./10" C	3 000 kg	870 kg	169 473,-
JUMBO 35.51	V-22-28099	(7130 x 2160)		11,5°	II./13" C	3 500 kg	975 kg	181 902,-
JUMBO 27.51 MAX	V-22-28102	5150 x 2470	610	11°	II./10" C	2 700 kg	0	155 587,-
JUMBO 30.51 MAX	V-22-28103	5150 x 2470		11°	II./10" C	3 000 kg	0	180 508,-
JUMBO 35.51 MAX	V-22-28104	(7130 x 2550)		11,5°	II./13" C	3 500 kg	1020 kg	193 765,-
JUMBO 35.61	V-22-28106	6150x2100 (8130 x 2160)	610	11,5°	II./13" C	3 500 kg	1070 kg	209 205,-
JUMBO 35.61 MAX	V-22-28108	6150x2470 (8130 x 2550)	610	11,5°	II./13" C	3 500 kg	1170 kg	222 822,-

## SKLOPNÝ MULTIPŘEPRAVNÍK

## Základní výbava

V - oje  
 Poziční světla vpředu  
 Opěrné kolečko  
 Plastový zakládací klín 2x  
 Kotvící oka 10x  
 Hydraulicky sklopný pomocí dvoučinné manuální pumpy  
 Žárově zinkovaná rampa s protiskluzovou úpravou H: 850 mm  
 Sada na opravu pneumatik u brzděných přívěsů  
 Osvětlení přívěsu 12-24V komplet LED, 13 pólová zástrčka

Údaje jako rozměry, hmotnosti a jiné údaje jsou pouze informativní.  
 Změny vyhrazeny.  
 Vyobrazené přívěsy mohou být vybaveny příplatkovou výbavou.

## SKLOPNÝ MULTIPŘEPRAVNÍK

## VALNÍK S AL BOČNICEMI 350 mm



Typ	VEZEKO skladový kód	Ložná plocha (mm) Celkové rozměry	Výška ložné plochy	Najížděcí úhel	Nápravy / Kola	Celková hmotnost	Provozní hmotnost	Cena
JUMBO 27.43	V-21-27357	4300 x 2100 (6170 x 2160)	610	13°	II./10" C	2 700 kg	785 kg	151 152,-
JUMBO 30.43	V-22-28088			13°	II./10" C	3 000 kg	805 kg	165 567,-
JUMBO 35.43	V-21-26782			13,5°	II./13" C	3 500 kg	900 kg	184 045,-
JUMBO 27.47	V-22-28092	4700 x 2100 (6590 x 2160)	610	13°	II./10" C	2 700 kg	740 kg	159 504,-
JUMBO 30.47	V-22-28093			13°	II./10" C	3 000 kg	760 kg	174 721,-
JUMBO 35.47	V-22-28094			13,5°	II./13" C	3 500 kg	885 kg	194 240,-
JUMBO 27.51	V-22-28095	5150 x 2100 (7130 x 2160)	610	11°	II./10" C	2 700 kg	865 kg	165 456,-
JUMBO 30.51	V-22-28096			11°	II./10" C	3 000 kg	890 kg	182 895,-
JUMBO 35.51	V-21-27213			11,5°	II./13" C	3 500 kg	995 kg	202 792,-
JUMBO 27.51 MAX	V-22-28100	5150 x 2470 (7130 x 2550)	610	11°	II./10" C	2 700 kg	0	176 253,-
JUMBO 30.51 MAX	V-22-28101			11°	II./10" C	3 000 kg	0	194 806,-
JUMBO 35.51 MAX	V-22-27847			11,5°	II./13" C	3 500 kg	1050 kg	215 991,-
JUMBO 35.61	V-22-28105	6150x2100 (8130 x 2160)	610	11,5°	II./13" C	3 500 kg	1070 kg	233 231,-
JUMBO 35.61 MAX	V-22-28107	6150x2470 (8130 x 2550)	610	11,5°	II./13" C	3 500 kg	1170 kg	248 422,-

## SKLOPNÝ MULTIPŘEPRAVNÍK

## Základní výbava

V - oje  
 Poziční světla vpředu  
 Opěrné kolečko  
 Plastový zakládací klín 2x  
 Kotvící oka 10x  
 Hydraulicky sklopný pomocí dvoučinné manuální pumpy  
 Žárově zinkovaná rampa s protiskluzovou úpravou H: 850 mm  
 Přední čelo výsuvné (přívěs s bočnicemi)  
 Osvětlení přívěsu 12-24V komplet LED, 13 pólová zástrčka



## SKLOPNÝ MULTIPŘEPRAVNÍK

## Příslušenství za příplatek

Typ	VEZEKO skladový kód	Cena
Žárově zinkované nájezdy místo rampy na zadním čele délky 1 m	S-14-13141	0,-
Reling pevný, montovaný Jumbo	S-22-19014	8 970,-
Reling sklopný Jumbo	S-22-19015	10 570,-
Držák manuálního navijáku AL-KO 901	S-21-18741	2 860,-
Manuální naviják AL-KO 901 včetně držáku	S-21-18740	9 520,-
Posuvný držák manuálního navijáku AL-KO 901	S-15-15204	3 137,-
Manuální naviják AL-KO 901 včetně posuvného držáku	S-13-12169	10 438,-
Posuvný držák elektrického navijáku Jumbo 2100	S-22-19011	6 246,-
Posuvný držák elektrického navijáku Jumbo 2470	S-22-19012	6 246,-
Elektrický naviják s držákem a baterií 12V našroubovaný na podlaze na pevně	S-19-17359	36 068,-
Elektrický naviják s držákem a baterií 12V - Jumbo 2100	S-21-18830	44 289,-
Elektrický naviják s držákem a baterií 12V - Jumbo 2470	S-22-19010	44 289,-
Bezdrátové dálkové ovládání k elektrickému navijáku	0404504	7 202,-
Plachtový kryt el. navijáku černý	D-13-04246	1 184,-
Plachtový kryt man. navijáku AL-KO černý	0406150	1 184,-
Elektrohydraulická jednočinná pumpa s autobaterií 12V/74Ah	S-19-17326	23 239,-
Dálkové ovládání elektrohydraulické pumpy	0404809	8 770,-
Dorazová tyč Jumbo 2100	S-19-17098	5 793,-
Dorazová tyč Jumbo 2470	S-22-19013	5 793,-
Opěrné nohy stavitelné (2 ks)	S-07-01676	5 309,-
Příplatek za vícepráce konstruktéra (u atypů)		individuálně
Airline kotvící lišta namontovaná v podlaze / 1 m	0402326	1 664,-
Kotvící oko pogumované VEZEKO	D-13-03952	246,-
Opěrné kolečko se zajištěním kliky (příplatek ke standardnímu kolečku)	0404605	640,-
Příplatek za třetí nápravu		2 x rezervní kolo
Příplatek za rampu z děrovaného plechu 1200 mm, šířka 2100 mm	S-21-18384	19 492,-
Příplatek za děrovanou podlahu ZN m2	D-24-08731	2 897,-
Kryt světla	D-22-07646	1 250,-
Tlumiče brzděné nápravy (pro 140 km/h) dvounáprava	S-19-17132	5 484,-
Tlumiče brzděné nápravy (pro 140 km/h) třínáprava	S-19-17349	8 258,-
Držák rezervního kola pod ložnou plochu Jumbo	S-21-18314	2 048,-
Rezervní kolo 195/55 R10C	0402115	3 563,-
Rezervní kolo 195/55 R10C - ALU	0404161	5 569,-
Rezervní kolo 195/50 R13C	0400657	3 563,-
Rezervní kolo 195/50 R13C - ALU	0404349	5 761,-

Údaje jako rozměry, hmotnosti a jiné údaje jsou pouze informativní.

Změny vyhrazeny.

Vyobrazené přívěsy mohou být vybaveny příplatkovou výbavou.

## SKLOPNÝ MULTIPŘEPRAVNÍK

## Příslušenství za příplatek

Typ	Skladový kód	Ložná plocha (mm)	Plachta s konstrukcí		Hliníková podlaha z protiskluzového plechu
			180 cm	200 cm	
JUMBO xx.43	Skladový kód	4300 x 2100	S-23-19409	S-17-16036	S-21-18393
	Cena		31 213,-	33 406,-	18 902,-
JUMBO xx.47	Skladový kód	4700 x 2100	S-19-17520	S-19-17521	S-21-18394
	Cena		32 365,-	34 754,-	18 902,-
JUMBO xx.51	Skladový kód	5150 x 2100	S-19-17522	S-19-17523	S-21-18395
	Cena		33 541,-	35 476,-	20 792,-
JUMBO xx.51 MAX	Skladový kód	5150 x 2470	S-21-18391	S-21-18392	S-21-18396
	Cena		36 187,-	38 884,-	24 573,-
JUMBO xx.61	Skladový kód	6150x2100	S-21-18618	S-21-18620	S-21-18622
	Cena		40 744,-	42 719,-	31 066,-
JUMBO xx.61 MAX	Skladový kód	6150x2470	S-21-18619	S-21-18621	S-21-18623
	Cena		43 316,-	44 090,-	33 008,-

Zešíkmení plachty s konstrukcí 40x40cm S-19-17149 3 240,-

Reklamní potisk plachty individuálně

Příplatek na zvýšení plachty za každých započatých 100 mm - od 4180 do 6170 mm S-22-19201 4 875,-

Příplatek na zvýšení plachty za každých započatých 100 mm - od 6180 do 8600 mm S-22-19202 6 825,-



## PŘEPRAVNÍKY STAVEBNÍCH STROJŮ



Typ	VEZEKO skladový kód	Ložná plocha (mm)	Výška ložné plochy	Nápravy / Kola	Celková hmotnost	Provozní hmotnost	Cena
		Celkové rozměry					
BAT A27.30	V-19-23416	2990x1320	490	II./14"C	2 700 kg	730 kg	102 103,-
BAT A30.30	V-19-23417				3 000 kg	745 kg	120 302,-
BAT A35.30	V-22-28414				(4370x1840)	3 500 kg	750 kg
BAT B27.30	V-21-27296	2990x1540	490	II./14"C	2 700 kg	770 kg	108 600,-
BAT B30.30	V-22-28415				3 000 kg	780 kg	125 297,-
BAT B35.30	V-21-27295				(4370x1840)	3 500 kg	800 kg
BAT B27.36	V-19-23418	3600x1540	490	II./14"C	2 700 kg	780 kg	121 978,-
BAT B30.36	V-19-23419				3 000 kg	800 kg	140 177,-
BAT B35.36	V-19-23420				(4950x2070)	3 500 kg	800 kg
BAT B27.39	V-19-23421	3900x1540	490	II./14"C	2 700 kg	780 kg	130 781,-
BAT B30.39	V-19-23422				3 000 kg	790 kg	148 945,-
BAT B35.39	V-19-23423				(5350x2070)	3 500 kg	815 kg
BAT C27.30	V-19-23424	3020x1750	490	II./14"C	2 700 kg	815 kg	121 183,-
BAT C30.30	V-19-23425				3 000 kg	825 kg	139 347,-
BAT C35.30	V-19-23426				(4550x2270)	3 500 kg	850 kg
BAT C27.36	V-19-23427	3600x1750	490	II./14"C	2 700 kg	815 kg	130 149,-
BAT C30.36	V-22-28416				3 000 kg	825 kg	148 348,-
BAT C35.36	V-19-23428				(4950x2270)	3 500 kg	860 kh
BAT C27.39	V-19-23429	3900x1750	490	II./14"C	2 700 kg	835 kg	139 092,-
BAT C30.39	V-22-28417				3 000 kg	845 kg	157 256,-
BAT C35.39	V-19-23430				(5350x2270)	3 500 kg	870 kg
BAT D27.30	V-19-23431	3020x1900	490	II./14"C	2 700 kg	880 kg	130 245,-
BAT D30.30	V-19-23432				3 000 kg	890 kg	148 444,-
BAT D35.30	V-19-23433				(4550x2440)	3 500 kg	925 kg
BAT D27.36	V-19-23434	3600x1900	490	II./14"C	2 700 kg	1000 kg	139 270,-
BAT D30.36	V-19-23435				3 000 kg	1015 kg	157 469,-
BAT D35.36	V-19-23436				(4950x2440)	3 500 kg	1035 kg
BAT D27.39	V-19-23437	3900x1900	490	II./14"C	2 700 kg	1030 kg	148 189,-
BAT D30.39	V-19-23438				3 000 kg	1055 kg	166 388,-
BAT D35.39	V-19-23439				(5350x2440)	3 500 kg	1095 kg

Údaje jako rozměry, hmotnosti a jiné údaje jsou pouze informativní.

Změny vyhrazeny.

Vyobrazené přívěsy mohou být vybaveny příplatkovou výbavou.

## PŘEPRAVNÍKY STAVEBNÍCH STROJŮ

## Základní výbava

V - oje

Opěrné kolečko

Plastový zakládací klín

2x

Kotvící oka

BAT A xx.30

BAT B xx.30

BAT C xx.30

BAT D xx.30

8x

BAT B xx.36

BAT C xx.36

BAT D xx.36

10x

BAT B xx.39

BAT C xx.39

BAT D xx.39

10x

Podlaha z voděvzdorné překližky

Kombi nájezdy (šířkově stavitelné, s pevnými opěrami)

Bočnice z pozinkovaného plechu 350 mm, s prolisovanými otvory, volitelné barevné provedení dle RAL, přední čelo pozinkované

Sada na opravu pneumatik u brzděných přívěsů

Elektroinstalace 12V, 13-ti pólová zástrčka

## PŘEPRAVNÍKY STAVEBNÍCH STROJŮ

## Příslušenství za příplatek

Typ				VEZEKO skladový kód	Cena
Okno na nájezdové brzdě NID 40 do 2,7 t				0400321	5 240,-
Okno na nájezdové brzdě DIN 40 3 t				0403515	5 633,-
Okno na nájezdové brzdě DIN 40 3,5 t				0403255	5 764,-
Najížděcí rampa	BAT A xx.30			S-19-17381	3 521,-
	BAT B xx.30	BAT B xx.36	BAT B xx.39	S-19-17382	3 521,-
	BAT C xx.30	BAT C xx.36	BAT C xx.39	S-19-17383	3 521,-
	BAT D xx.30	BAT D xx.36	BAT D xx.39	S-17-16021	3 521,-
Výškově stavitelná oj					individuálně
Zakládací plastový klín s držákem				S-18-16720	140,-
Tlumiče brzděné nápravy (pro 140 km/h) dvounáprava				S-19-17132	5 484,-
Držák rezervního kola na bočnici BAT				S-19-17390	1 024,-
Rezervní kolo 185 R14C				0400639	2 899,-

## PŘEPRAVNÍKY STAVEBNÍCH STROJŮ

## Příslušenství za příplatek

Typ	Ložná plocha (mm)	Plachta přes bočnice	Plachta s konstrukcí	Hliníková podlaha z protiskluzového plechu	Podlaha z FE protiskluzové ho plechu	
			170 cm			
BAT A xx.30	Skladový kód	2990x1320	S-19-17391	S-19-17401	S-21-18397	S-21-18408
	Cena		3 764,-	20 922,-	7 561,-	6 121,-
BAT B xx.30	Skladový kód	2990x1540	S-19-17392	S-19-17402	S-21-18398	S-21-18409
	Cena		5 364,-	22 835,-	9 451,-	7 651,-
BAT B xx.36	Skladový kód	3600x1540	S-19-17393	S-19-17403	S-21-18399	S-21-18410
	Cena		6 336,-	24 748,-	11 341,-	9 181,-
BAT B xx.39	Skladový kód	3900x1540	S-19-17394	S-19-17404	S-21-18400	S-21-18411
	Cena		6 995,-	26 536,-	13 231,-	10 711,-
BAT C xx.30	Skladový kód	3020x1750	S-19-17395	S-19-17405	S-21-18401	S-21-18412
	Cena		6 869,-	23 964,-	11 341,-	9 181,-
BAT C xx.36	Skladový kód	3600x1750	S-19-17396	S-19-17406	S-21-18402	S-21-18413
	Cena		7 183,-	25 752,-	13 231,-	10 711,-
BAT C xx.39	Skladový kód	3900x1750	S-19-17397	S-19-17407	S-21-18403	S-21-18414
	Cena		7 653,-	27 195,-	13 231,-	10 711,-
BAT D xx.30	Skladový kód	3020x1900	S-19-17398	S-19-17408	S-21-18404	S-21-18415
	Cena		7 120,-	25 376,-	11 341,-	9 181,-
BAT D xx.36	Skladový kód	3600x1900	S-19-17399	S-19-17409	S-21-18405	S-21-18416
	Cena		7 465,-	27 132,-	13 231,-	10 711,-
BAT D xx.39	Skladový kód	3900x1900	S-19-17400	S-19-17410	S-21-18406	S-21-18417
	Cena		7 999,-	28 575,-	15 122,-	12 241,-

Zešíkmení plachty s konstrukcí 40x40cm	S-19-17149	3 240,-
Reklamní potisk plachty		individuálně
Dělená plachta	S-19-17168	2 640,-
Příplatek na zvýšení plachty za každých započatých 100 mm - do 4170 mm	S-22-19200	3 625,-



## PŘEPRAVNÍKY STAVEBNÍCH STROJŮ



Typ	VEZEKO skladový kód	Ložná plocha (mm)	Výška ložné plochy	Nápravy / Kola	Celková hmotnost	Provozní hmotnost	Cena
		Celkové rozměry					
BAT S 27.30	V-19-23568	3000 x 1550	400	II./13"C	2 700 kg	660 kg	104 855,-
BAT S 30.30	V-19-23569				3 000 kg	675 kg	121 609,-
BAT S 35.30	V-19-23570				(4600x2020)	3 500 kg	730 kg
BAT S 27.40	V-24-30331	4000 x 1550	400	II./13"C	2 700 kg	0	138 204,-
BAT S 30.40	V-24-30332				3 000 kg	0	154 958,-
BAT S 35.40	V-24-30333				(5600x2020)	3 500 kg	0

## PŘEPRAVNÍKY STAVEBNÍCH STROJŮ

## Základní výbava

- V - oje svařené s rámem
- Opěrné kolečko
- Plastový zakládací klín 2x
- Kotvící oka 8x
- Podlaha z voděvzdorné překližky
- Kombi nájezdy (šířkově stavitelné, s pevnými opěrami)
- Pozinkované bočnice 250 mm
- Sada na opravu pneumatik u brzděných přívěsů
- Elektroinstalace 12V, 13-ti pólová zástrčka



## PŘEPRAVNÍKY STAVEBNÍCH STROJŮ

## Příslušenství za příplatek

Typ	VEZEKO skladový kód	Cena
Najížděcí rampa	S-21-18418	3 521,-
Zakládací plastový klín s držákem	S-18-16720	140,-
Tlumiče brzděné nápravy (pro 140 km/h) dvounáprava	S-19-17132	5 484,-
Držák rezervního kola na bočnici BAT	S-19-17390	1 024,-
Rezervní kolo 195/50 R13C	0400657	3 563,-

Typ	Skladový kód	Ložná plocha (mm)	Plachta přes bočnice	Hliníková podlaha z protiskluzového plechu
				Cena
BAT S xx.30		3000 x 1550	S-19-17508	S-21-18407
			5 395,-	9 451,-

Zešíkmení plachty s konstrukcí 40x40cm	S-19-17149	3 240,-
Reklamní potisk plachty		individuálně
Dělená plachta	S-19-17168	2 640,-
Příplatek na zvýšení plachty za každých započatých 100 mm - do 4170 mm	S-22-19200	3 625,-

## DUNG - DOZADU SKLOPNÝ PŘEPRAVNÍK

## VALNÍK - PŘEKLIŽKOVÉ BOČNICE



Typ	VEZEKO skladový kód	Ložná plocha (mm)	Výška ložné plochy	Úhel náklonu	Nápravy / Kola	Celková hmotnost	Provozní hmotnost	Cena
		Celkové rozměry						
DUNG A 08.1	V-19-23571	2060x1270	510	27°	I./13"C	750 nebr.	210 kg	37 125,-
DUNG A 10.1	V-19-23572			27°	I./13"C	1 000 kg	280 kg	50 974,-
DUNG A 13.1	V-19-23574			3350x1750	27°	I./13"C	1 300 kg	290 kg
DUNG A 08.2	V-19-23576	2520x1270	510	22°	I./13"C	750 nebr.	240 kg	40 617,-
DUNG A 10.2	V-19-23577			22°	I./13"C	1 000 kg	300 kg	54 328,-
DUNG A 13.2	V-19-23578			3810x1750	22°	I./13"C	1 300 kg	310 kg
DUNG B 08.2	V-16-18165	2520x1490	510	22°	I./13"C	750 nebr.	260 kg	44 799,-
DUNG B 10.2	V-19-23582			22°	I./13"C	1 000 kg	350 kg	58 515,-
DUNG B 13.2	V-14-12821			3810x1950	22°	I./13"C	1 300 kg	360 kg



Údaje jako rozměry, hmotnosti a jiné údaje jsou pouze informativní.  
 Změny vyhrazeny.  
 Vyrobené přívesy mohou být vybaveny příplatkovou výbavou.



## DUNG - DOZADU SKLOPNÝ PŘEPRAVNÍK

## VALNÍK - PLECHOVÉ BOČNICE



Typ	VEZEKO skladový kód	Ložná plocha (mm) Celkové rozměry	Výška ložné plochy	Úhel náklonu	Nápravy / Kola	Celková hmotnost	Provozní hmotnost	Cena
DUNG A 08.1	V-17-20114	2060x1270	510	27°	I./13"C	750 nebr.	240 kg	41 606,-
DUNG A 10.1	V-19-23573			27°	I./13"C	1 000 kg	310 kg	55 455,-
DUNG A 13.1	V-19-23575			3350x1750	27°	I./13"C	1 300 kg	320 kg
DUNG A 08.2	V-19-23579	2520x1270	510	22°	I./13"C	750 nebr.	250 kg	45 482,-
DUNG A 10.2	V-19-23580			22°	I./13"C	1 000 kg	310 kg	59 193,-
DUNG A 13.2	V-19-23581			3810x1750	22°	I./13"C	1 300 kg	320 kg
DUNG B 08.2	V-19-23584	2520x1490	510	22°	I./13"C	750 nebr.	230 kg	49 920,-
DUNG B 10.2	V-19-23583			22°	I./13"C	1 000 kg	320 kg	63 636,-
DUNG B 13.2	V-13-10786			3810x1950	22°	I./13"C	1 300 kg	390 kg

## DUNG - DOZADU SKLOPNÝ PŘEPRAVNÍK

## Základní výbava

V - oje

Poziční světla vpředu

Opěrné kolečko u brzděných přívěsů (nebrzděné přívěsy nemají opěrné kolečko)

Plastový zakládací klín 1x

Naklápací ložná plocha na jeden ruční hydraulický válec

Podlaha z voděvzdorné překližky

Kotvící oka ve V-profilu 4x

Bočnice 300 mm + 100 mm reling (překližka nebo pozink plech), přední čelo pevné, zadní čelo otevírací

Elektroinstalace 12V, 13-ti pólová zástrčka

## DUNG - DOZADU SKLOPNÝ PŘEPRAVNÍK

## Příslušenství za příplatek

Typ	VEZEKO skladový kód	Cena
Kotvící oko pogumované VEZEKO	D-13-03952	246,-
Plechové pozinkované blatníky (2 ks) jednonáprava	S-19-17267	662,-
Malé opěrné kolečko u nebrzděných přívěsů	S-07-00369	896,-
Trubkové nohy 2 ks	S-19-17268	928,-
Zakládací plastový klín s držákem	S-18-16720	140,-
Tlumiče brzděné nápravy (pro 140 km/h) jednonáprava	S-19-17131	2 760,-
Držák rezevního kola na bočnici pro kola: 155 R13C, 165 R13C, 195/55 R10C, 195/50 R13C, 185 R14C, 195R14C	S-07-01105	1 013,-
Rezervní kolo 165 R13C	0404629	2 480,-
Rezervní kolo 185 R14C	0400639	2 899,-

Typ	Skladový kód	Ložná plocha (mm)	Plachta přes bočnice	Plachta s trubkovou konstrukcí		
				90 cm	135 cm	155 cm
DUNG A xx.1	Skladový kód	2060x1270	S-15-15035	S-17-16216	S-19-17513	S-18-16304
	Cena		3 011,-	7 410,-	9 800,-	11 515,-
DUNG A xx.2	Skladový kód	2520x1270	S-18-16658	S-19-17511	S-13-12772	S-16-15628
	Cena		3 294,-	8 993,-	11 662,-	13 181,-
DUNG B xx.2	Skladový kód	2520x1490	S-19-17510	S-19-17512	S-19-17514	S-18-16373
	Cena		3 639,-	10 633,-	13 647,-	14 921,-

Zešíkmení plachty s konstrukcí 40x40cm

S-19-17149

3 240,-

Reklamní potisk plachty

individuálně



## DOZADU SKLOPNÝ PŘEPRAVNÍK



Typ	VEZEKO skladový kód	Ložná plocha (mm)	Výška ložné plochy	Nápravy / Kola	Celková hmotnost	Provozní hmotnost	Cena
		Celkové rozměry					
KA 1300R	V-09-04345	2600x1520 (3870x1580)	760	I./13"C	1 300 kg	450 kg	78 350,-
KA 1500R	V-09-04346	2600x1520 (3870x1580)	660	I./13"C	1 500 kg	465 kg	84 847,-
KA 2000R	V-19-23586	2600x1520 (3870x1580)	760	II./13"C	2 000 kg	520 kg	94 383,-
KA 2700R	V-13-11440	2600x1520 (3870x1580)	760	II./13"C	2 700 kg	535 kg	100 880,-

## DOZADU SKLOPNÝ PŘEPRAVNÍK

## Základní výbava

V - oje

Poziční světla vpředu

Opěrné kolečko

Plastový zakládací klín

Kotvící oka ve V-profilu 4x

Dozadu sklopný pomocí ruční hydraulické pumpy s připojením na AKU vrtačku

Podlaha z voděvzdorné překližky

Hliníkové bočnice, eloxované 350 mm (bočnice otevírací, vysazovací, plastové koncovky, kovová spona)

Sada na opravu pneumatik u brzděných přívěsů

Elektroinstalace 12V, 13-ti pólová zástrčka



Údaje jako rozměry, hmotnosti a jiné údaje jsou pouze informativní.

Změny vyhrazeny.

Vyobrazené přívěsy mohou být vybaveny příplatkovou výbavou.

## DOZADU SKLOPNÝ PŘEPRAVNÍK

## Příslušenství za příplatek

Typ	VEZEKO skladový kód	Cena
Přední čelo otevírací - ALU	S-19-17148	1 537,-
Rohové sloupky, profi uzávěry (přední čelo pevné)	S-10-06720	5 121,-
Pletivová nástavba 1000 mm (přívěs musí být vybavený rohovými sloupky)	S-18-16599	20 132,-
Bočnicová nástavba 350 mm	S-18-16513	10 408,-
Příplatek na vanovou nástavbu místo valníku	S-23-19842	6 950,-
Elektrohydraulická jednočinná pumpa s autobaterií 12V/74Ah	S-19-17326	23 239,-
Elektrohydraulická jednočinná pumpa s autobaterií 12V/74Ah - náhradní montážní sada	S-18-16305	27 611,-
Hydraulická přípojka za traktor bez ruční hydraulické pumpy	bez příplatku	
Hydraulická přípojka za traktor s ruční hydraulickou pumpou	S-19-17499	5 249,-
Příplatek za kovové panty	D-19-06683	1 760,-
Opěrné nohy stavitelné (2 ks)	S-07-01676	5 309,-
Kombinovaně výklopné zadní čelo (pendl)	S-19-17469	4 833,-
Dálkové ovládání elektrohydraulické pumpy	0404809	8 770,-
Tlumiče brzděné nápravy (pro 140 km/h) jednonáprava	S-19-17131	2 760,-
Tlumiče brzděné nápravy (pro 140 km/h) dvounáprava	S-19-17132	5 484,-
Držák rezervního kola na oje	S-07-01887	1 024,-
Držák rezervního kola pod ložnou plochou	S-16-15422	2 048,-
Rezervní kolo 165 R13C	0404629	2 480,-
Rezervní kolo 195/50 R13C	0400657	3 563,-

Typ	Ložná plocha (mm)	Plachta přes bočnice	Plachta s konstrukcí			Pozinkovaný plech na podlahu
			90 cm	135 cm	155 cm	
KA-R	2600x1520	S-07-01652	S-19-17516	S-17-15777	S-17-16178	S-21-18419
			4 925,-	15 432,-	16 907,-	18 475,-

Příplatek na zvýšení plachty za každých započatých 100 mm - do 4170 mm S-22-19200 3 625,-

**Pro plachtu s konstrukcí musí být připočítán příplatek za rohové sloupky!**

## TŘÍSTRANNÝ SKLÁPĚČ



Typ	VEZEKO skladový kód	Ložná plocha (mm)	Výška ložné plochy	Nápravy / Kola	Celková hmotnost	Provozní hmotnost	Cena
		Celkové rozměry					
Trip C 20.30	V-21-26831	3000x1700	800	II./14" C	2 000 kg	930 kg	124 079,-
Trip C 27.30	V-21-26832				2 700 kg	930 kg	131 524,-
Trip C 30.30	V-21-26833				3 000 kg	945 kg	150 131,-
Trip C 35.30	V-21-26834				(4450x1780)	3 500 kg	970 kg
Trip D 20.35	V-21-26835	3500x1850	800	II./14" C	2 000 kg	0	134 801,-
Trip D 27.35	V-21-26836				2 700 kg	0	142 245,-
Trip D 30.35	V-21-26837				3 000 kg	1120 kg	160 853,-
Trip D 35.35	V-21-27236				(4950x1930)	3 500 kg	1130 kg
Trip E 27.40	V-21-26838	4000x2100	800	II./14" C	2 700 kg	0	176 176,-
Trip E 30.40	V-21-26839				3 000 kg	0	194 783,-
Trip E 35.40	V-21-26840				(5450x2180)	3 500 kg	1330 kg

## TŘÍSTRANNÝ SKLÁPĚČ

## Základní výbava

V - oje

Poziční světla vpředu

Opěrné kolečko

Plastový zakládací klín 2x

Kotvící oka ve V-profilu 8x

Třístranně sklopný pomocí ruční hydraulické pumpy

Trip E xx.40 třístranně sklopný pomocí elektrické hydraulické pumpy.

Podlaha z pozinkovaného plechu 3 mm

Opěrné heverové nohy 2x

Hliníkové eloxované bočnice 350 mm (rohové sloupky, profi uzávěry, přední čelo pevné)

Kombinovaně výklopné zadní čelo (pendl)

Sada na opravu pneumatik u brzděných přívěsů

Elektroinstalace 12V, 13-ti pólová zástrčka

Údaje jako rozměry, hmotnosti a jiné údaje jsou pouze informativní.

Změny vyhrazeny.

Vyobrazené přívěsy mohou být vybaveny příplatkovou výbavou.

## TŘÍSTRANNÝ SKLÁPĚČ

## Příslušenství za příplatek

Typ	VEZEKO skladový kód	Cena
Přední čelo otevírací - ALU	S-19-17148	1 537,-
Plechové bočnice Vezeko 350 mm (pouze Trip C)	S-19-17470	4 833,-
Plechové bočnice Vezeko 350 mm dělené (Trip C, Trip D, Trip E)	S-21-18714	10 028,-
Hliníkové nájezdy L2695 x B340mm - 2500kg	D-19-06714	23 013,-
Elektrohydraulická jednočinná pumpa s autobaterií 12V/74Ah	S-19-17326	23 239,-
Opěrné nohy stavitelné (2 ks)	S-07-01676	5 309,-
Zesílený kříž válce	S-19-17531	2 657,-
Hydraulická přípojka za traktor bez ruční hydraulické pumpy	bez příplatku	
Hydraulická přípojka za traktor s ruční hydraulickou pumpou	S-19-17499	5 249,-
Dálkové ovládání elektrohydraulické pumpy	0404809	8 770,-
Tlumiče brzděné nápravy (pro 140 km/h) dvounáprava	S-19-17132	5 484,-
Držák rezervního kola na oje	S-07-01887	1 024,-
Držák rezervního kola pod ložnou plochou	S-16-15422	2 048,-
Rezervní kolo 185 R14C	0400639	2 899,-
Rezervní kolo 195/50 R13C	0400657	3 563,-

Typ	Skladový kód	Ložná plocha (mm)	Plachta přes bočnice	Plachta s konstrukcí	
				170 cm	200 cm
Trip C	Skladový kód	3000x1700	S-21-18626	S-21-18630	S-21-18633
	Cena		6 544,-	24 098,-	25 787,-
Trip D	Skladový kód	3500x1850	S-21-18627	S-21-18631	S-21-18634
	Cena		7 013,-	27 608,-	29 748,-
Trip E	Skladový kód	4000x2100	S-21-18628	S-21-18632	S-21-18635
	Cena		8 057,-	30 037,-	32 996,-

Příplatek na zvýšení plachty za každých započatých 100 mm - do 4170 mm

S-22-19200 3 625,-

Typ	Skladový kód	Ložná plocha (mm)	Pletivová nástavba 1000 mm (pendl ze tří stran)	Nástavba bočnic 350 mm	Nástavba bočnic 350 mm (pendl ze tří stran)
Trip C	Skladový kód	3000x1700	S-21-18637	S-21-18643	S-21-18640
	Cena		16 791,-	16 791,-	20 821,-
Trip D	Skladový kód	3500x1850	S-21-18638	S-21-18644	S-21-18641
	Cena		18 434,-	18 434,-	22 858,-
Trip E	Skladový kód	4000x2100	S-21-18639	S-21-18645	S-21-18642
	Cena		19 642,-	19 642,-	24 356,-

Údaje jako rozměry, hmotnosti a jiné údaje jsou pouze informativní.

Změny vyhrazeny.

Vyobrazené přívěsy mohou být vybaveny příplatkovou výbavou.



## MULTISKLÁPĚČ



Typ	VEZEKO skladový kód	Ložná plocha (mm)	Výška ložné plochy	Nápravy / Kola	Celková hmotnost	Provozní hmotnost	Cena
		Celkové rozměry					
JUKI 27.3	V-16-16900	3500x1850 (4950x2000)	630	II./13"C	2 700 kg	885 kg	195 866,-
JUKI 30.3	V-12-10644			II./13"C	3 000 kg	970 kg	205 266,-
JUKI 35.3	V-15-15757			II./13"C	3 500 kg	980 kg	220 450,-
JUKI 27.4	V-19-23588	4000x2100 (5450x2150)	630	II./13"C	2 700 kg	1080 kg	224 320,-
JUKI 30.4	V-19-23587			II./13"C	3 000 kg	1110 kg	235 077,-
JUKI 35.4	V-19-22215			II./13"C	3 500 kg	1140 kg	252 422,-

## MULTISKLÁPĚČ

## Základní výbava

V - oje

Poziční světla vpředu

Opěrné kolečko

Plastový zakládací klín 2x

Kotvící oka ve V-profilu 8x

Třístraný sklápěč s druhým rámem pro naklopení ložné plochy s elektrohydraulickým čerpadlem

Podlaha z vodězdorné překližky

Hliníkové eloxované bočnice 350 mm (rohové sloupky, profi uzávěry, přední čelo pevné)

Zadní čelo jako rampa a kombinovaně výklopné čelo (pendl)

Sada na opravu pneumatik u brzděných přívěsů

Osvětlení přívěsu 12-24V komplet LED, 13 pólová zástrčka



Údaje jako rozměry, hmotnosti a jiné údaje jsou pouze informativní.

Změny vyhrazeny.

Vyobrazené přívěsy mohou být vybaveny příplatkovou výbavou.

## MULTISKLÁPĚČ

## Příslušenství za příplatek

Typ	VEZEKO skladový kód	Cena
Opěrné nohy stavitelné (2 ks)	S-07-01676	5 309,-
Kryt světla	D-22-07646	1 250,-
Hydraulická přípojka za traktor bez ruční hydraulické pumpy	bez příplatku	
Hydraulická přípojka za traktor s ruční hydraulickou pumpou	S-19-17499	5 249,-
Tlumiče brzděné nápravy (pro 140 km/h) dvounáprava	S-19-17132	5 484,-
Držák rezervního kola pod ložnou plochu Juki	S-21-18555	2 048,-
Rezervní kolo 195/50 R13C	0400657	3 563,-
H konstrukce	S-21-18230	3 000,-
Manuální naviják AL-KO 901 včetně držáku	S-21-18740	9 520,-
Dálkové ovládání elektrohydraulické pumpy	0404809	8 770,-
Plechové bočnice 350 mm - Juki xx.3	S-21-18258	21 765,-
Plechové bočnice 350 mm - Juki xx.4	S-21-18259	22 405,-

Typ	Ložná plocha (mm)	Plachta přes bočnice	Plachta s konstrukcí		
			170 cm	200 cm	
JUKI xx.3	Skladový kód	3500x1850	S-21-18268 6 838,-	S-21-18422	S-21-18423
	Cena			27 608,-	30 037,-
JUKI xx.4	Skladový kód	4000x2100	S-21-18269 7 842,-	S-21-18424	S-21-18425
	Cena			29 748,-	32 996,-

Typ	Ložná plocha (mm)	Pozinkovaný plech na podlahu	Pletivová nástavba 1000 mm (pendl ze tří stran)	Nástavba bočnic 350 mm	Nástavba bočnic 350 mm (pendl ze tří stran)	
						JUKI xx.3
	Cena					
JUKI xx.4	Skladový kód	4000x2100	S-21-18267 10 261,-	S-21-18265 19 642,-	S-21-18261 19 642,-	S-21-18263 24 356,-

Zešíkmení plachty s konstrukcí 40x40cm S-19-17149 3 240,-

Reklamní potisk plachty individuálně

Příplatek na zvýšení plachty za každých započatých 100 mm - do 4170 mm S-22-19200 3 625,-

## KONTEJNEROVÝ NOSIČ



Typ	VEZEKO skladový kód	Ložná plocha (mm) Celkové rozměry	Nápravy / Kola	Celková hmotnost	Provozní hmotnost	Cena
KONOS 27	V-21-26523	2470x1780	II./13"C	2 700 kg	0	340 508,-
KONOS 30	V-17-18556		II./13"C	3 000 kg	0	350 145,-
KONOS 35	V-17-19407		II./13"C	3 500 kg	835 kg	368 617,-
KONOS 35 T*	V-21-26524		II./14"C	3 500 kg	0	340 857,-

\*KONOS 35 T = s přímým připojením na hydraulický rokruh tažného vozidla (bez hydraulické pumpy)

## KONTEJNEROVÝ NOSIČ

## Základní výbava

Monolitický rám s V ojí, lakovaný (šedá RAL 7015)

Poziční světla vpředu

Opěrné kolečko

Plastový zakládací klín 2x

Výška závěsného háku 900 mm

Elektrohydraulické čerpadlo s baterií 12V

Dobíjení baterie ze 13 pólové zástrčky

KONOS 27, 30 a 35 s přípojným kloubem ISO 50, výška připojení 430 mm

KONOS 35 T s přípojným okem ISO 40, výška připojení ca 500 mm

Sada na opravu pneumatik u brzděných přívěsů

Elektroinstalace 12V, 13-ti pólová zástrčka

**Baterie musí být pravidelně kontrolována a dobíjena!!!**

**Změny v rozměrech a příslušenství nejsou možné.**

**Pozor:**

**Při vyklápění valníkového kontejneru musí být zadní čelo vysazené!**

## KONTEJNEROVÝ NOSIČ

## Příslušenství za příplatek

Typ	VEZEKO skladový kód	Cena
Zakládací plastový klín s držákem	S-18-16720	140,-
Rezervní kolo 185 R14C	0400639	2 899,-
Rezervní kolo 195/50 R13C	0400657	3 563,-

Údaje jako rozměry, hmotnosti a jiné údaje jsou pouze informativní.

Změny vyhrazeny.

Vyobrazené přívěsy mohou být vybaveny příplatkovou výbavou.

## KONTEJNEROVÝ NOSIČ

## Příslušenství za příplatek

Typ kontejneru	VEZEKO skladový kód	Ložná plocha (mm)	Popis	Hmotnost kontejneru	Cena
Vanový	S-22-18861	2470x1780 x450	Vanový kontejner svařovaný z plechu, lakovaný, vzadu dvoudílné čelo otevíratelné do boku. Přípava na montáž kotvících ok.	335 kg	47 375,-
	S-22-18931	2470x1780 x1050		480 kg	52 925,-
Valníkový	S-22-18900	2470x1780 x350	Rám svařovaný, žárově zinkovaný, podlaha plechová, bočnice hliníkové, otevírací 350 mm, 4+4 oka	310 kg	55 800,-
Skříňový	S-23-19772	2470x1760x2000	Plechový sendvič 50 mm, dvoukřídlé dveře, překližková podlaha, 4+4 oka	513 kg	143 605,-
Skladový	S-23-19539	2470x1760x2000	Pozinkovaný trapézový plech, dvoukřídlé dveře, překližková podlaha, upínací pásy	416 kg	91 867,-

Typ	Skladový kód	Ložná plocha (mm)	Plachta přes bočnice	Bočnicová nástavba 550 mm FE	Pletivová nástavba 550 mm	Pletivová nástavba 800 mm	Pletivová nástavba 1050 mm
		Vanový	Cena	2470x1780 x450	S-22-19004 6 001,-	S-22-18999 25 450,-	S-22-18991 18 875,-

Typ	Skladový kód	Ložná plocha (mm)	Plachta přes bočnice	Bočnicová nástavba 350 mm AL	Pletivová nástavba 550 mm	Pletivová nástavba 800 mm	Pletivová nástavba 1050 mm
		Valníkový	Cena	2470x1780 x350	S-22-19003 6 001,-	S-22-18998 17 675,-	S-22-18996 18 875,-

### Kontejner vanový

### Příslušenství za příplatek

Typ	VEZEKO skladový kód	Cena
Kotvící oko 6x	S-23-19408	1 800,-

## KONTEJNEROVÝ NOSIČ



Typ	VEZEKO skladový kód	Ložná plocha (mm)	Nápravy / Kola	Celková hmotnost	Provozní hmotnost	Cena
		Celkové rozměry				
KONOS 35 - 3	V-22-28628	2970x1780	III./13"C	3 500 kg	878 kg	425 325,-

### KONTEJNEROVÝ NOSIČ

### Základní výbava

Monolitický rám s V ojí, lakovaný (šedá RAL 7015)  
 Poziční světla vpředu  
 Opěrné kolečko  
 Plastový zakládací klín 2x  
 Výška závěsného háku 900 mm  
 Elektrohydraulické čerpadlo s baterií 12V  
 Dobíjení baterie ze 13 pólové zástrčky  
 KONOS 27, 30 a 35 s přípojným kloubem ISO 50, výška připojení 430 mm  
 Elektroinstalace 12V, 13-ti pólová zástrčka

**Baterie musí být pravidelně kontrolována a dobíjena!!!**

**Změny v rozměrech a příslušenství nejsou možné.**

**Pozor:**

**Při vyklápění valníkového kontejneru musí být zadní čelo vysazené!**

### KONTEJNEROVÝ NOSIČ

### Příslušenství za příplatek

Typ	VEZEKO skladový kód	Cena
Zakládací plastový klín s držákem	S-18-16720	140,-
Rezervní kolo 195/50 R13C	0400657	3 563,-

## KONTEJNEROVÝ NOSIČ

## Příslušenství za příplatek

Typ kontejneru	VEZEKO skladový kód	Ložná plocha (mm)	Popis	Hmotnost kontejneru	Cena
Vanový - 3	S-22-19222	2970x1780 x575	Vanový kontejner svařovaný z plechu, lakovaný, vzadu dvoudílné čelo otevíratelné do boku. Přípava na montáž kotvících ok.	438 kg	57 075,-
	S-22-19223	2970x1780 x1050		583 kg	67 625,-
Valníkový - 3	S-22-19224	2970x1780 x350	Rám svařovaný, žárově zinkovaný, podlaha plechová, bočnice hliníkové, otevírací 350 mm, 4+4 oka	407 kg	52 925,-
Skříňový - 3	S-22-19280	2970x1780x 2000	Plechový sendvič 50 mm, dvoukřídlé dveře, překližková podlaha, 4+4 oka	589 kg	165 150,-
Skladový - 3	S-24-19992	2970x1780x 2000	Pozinkovaný trapézový plech, dvoukřídlé dveře, překližková podlaha, upínací pásy	0	105 647,-

Typ	Ložná plocha (mm)	Plachta přes bočnice	Bočnicová	Pletivová	Pletivová	Pletivová	
			nástavba	nástavba	nástavba	nástavba	
			550 mm FE	550 mm	800 mm	1050 mm	
Vanový - 3	Skladový kód	2970x1780	S-22-19225	S-22-19228	S-22-19229	S-22-19231	S-22-19233
	Cena	x450	6 909,-	29 250,-	21 700,-	23 000,-	24 275,-

Typ	Ložná plocha (mm)	Plachta přes bočnice	Bočnicová	Pletivová	Pletivová	Pletivová	
			nástavba	nástavba	nástavba	nástavba	
			350 mm AL	550 mm	800 mm	1050 mm	
Valníkový - 3	Skladový kód	2970x1780	S-22-19226	S-22-19227	S-22-19230	S-22-19232	S-22-19234
	Cena	x450	6 909,-	20 325,-	21 700,-	23 000,-	24 275,-

### Kontejner vanový

### Příslušenství za příplatek

Typ	VEZEKO skladový kód	Cena
Kotvící oko 6x	S-23-19408	1 800,-

## PŘEKLIŽKOVÉ SKŘÍNĚ

## BARVA HNĚDÁ



Typ	VEZEKO skladový kód	Ložná plocha (mm)	Výška ložné plochy	Vnitřní výška (mm)	Nápravy / Kola	Celková hmotnost	Provozní hmotnost	Cena
		Celkové rozměry						
PS 18	V-19-23596	1760x1100 (2960x1560)	540	1470	I./13"	750 nebr.	265 kg	49 811,-
PS 18 B 1000kg	V-19-23598		550		I./13"C	1 000 kg	315 kg	63 993,-
PS 18 B 1300kg	V-19-23600		560		I./13"C	1 300 kg	315 kg	65 949,-
PS 21	V-19-23602	2060x1100 (3260x1560)	540	1470	I./13"	750 nebr.	295 kg	58 090,-
PS 21 B 1000kg	V-19-23603		550		I./13"C	1 000 kg	335 kg	72 307,-
PS 21 B 1300kg	V-19-23605		560		I./13"C	1 300 kg	335 kg	74 263,-
PS 23	V-19-23607	2260x1100 (3460x1560)	540	1470	I./13"	750 nebr.	290 kg	59 836,-
PS 23 B 1000kg	V-19-23609		550		I./13"C	1 000 kg	345 kg	74 018,-
PS 23 B 1300kg	V-19-23611		560		I./13"C	1 300 kg	345 kg	75 974,-
PS A 08.1	V-19-23613	2060x1270 (3350x1750)	550	1470	I./13"	750 nebr.	310 kg	63 155,-
PS A 10.1 B	V-19-23615		560		I./13"C	1 000 kg	370 kg	77 372,-
PS A 13.1 B	V-19-23617		570		I./13"C	1 300 kg	370 kg	79 328,-
PS A 20.1 B	V-19-23619		560		II./13"C	2 000 kg	445 kg	103 570,-
PS A 27.1 B	V-19-23621		570		II./13"C	2 700 kg	450 kg	105 701,-
PS A 08.2	V-19-23623	2520x1270 (3810x1750)	550	1470	I./13"	750 nebr.	340 kg	67 277,-
PS A 10.2 B	V-19-23624		560		I./13"C	1 000 kg	385 kg	81 494,-
PS A 13.2 B	V-19-23626		570		I./13"C	1 300 kg	385 kg	83 450,-
PS A 20.2 B	V-19-23628		560		II./13"C	2 000 kg	465 kg	106 190,-
PS A 27.2 B	V-19-23630		570		II./13"C	2 700 kg	470 kg	109 787,-
PS B 08.2	V-19-23632	2520x1460 (3810x1950)	550	1470	I./13"	750 nebr.	355 kg	81 913,-
PS B 10.2 B	V-19-23634		560		I./13"C	1 000 kg	405 kg	96 129,-
PS B 13.2 B	V-19-23636		570		I./13"C	1 300 kg	405 kg	98 086,-
PS B 08.3	V-19-23641	2960x1460 (4200x1950)	550	1470	I./13"	750 nebr.	420 kg	90 576,-
PS B 10.3 B	V-19-23639		560		I./13"C	1 000 kg	450 kg	104 792,-
PS B 13.3 B	V-19-23638		570		I./13"C	1 300 kg	515 kg	106 748,-



## PŘEKLIŽKOVÉ SKŘÍNĚ

BARVA BÍLÁ



Typ	VEZEKO skladový kód	Ložná plocha (mm) <small>Celkové rozměry</small>	Výška ložné plochy	Vnitřní výška (mm)	Nápravy / Kola	Celková hmotnost	Provozní hmotnost	Cena
PS 18	V-19-23597	1760x1100 <small>(2960x1560)</small>	540	1470	I./13"	750 nebr.	265 kg	53 549,-
PS 18 B 1000kg	V-19-23599		550		I./13"C	1 000 kg	315 kg	67 731,-
PS 18 B 1300kg	V-19-23601		560		I./13"C	1 300 kg	315 kg	69 687,-
PS 21	V-18-21176	2060x1100 <small>(3260x1560)</small>	540	1470	I./13"	750 nebr.	295 kg	62 491,-
PS 21 B 1000kg	V-19-23604		550		I./13"C	1 000 kg	335 kg	76 708,-
PS 21 B 1300kg	V-19-23606		560		I./13"C	1 300 kg	335 kg	78 664,-
PS 23	V-19-23608	2260x1100 <small>(3460x1560)</small>	540	1470	I./13"	750 nebr.	290 kg	64 028,-
PS 23 B 1000kg	V-19-23610		550		I./13"C	1 000 kg	345 kg	78 210,-
PS 23 B 1300kg	V-19-23612		560		I./13"C	1 300 kg	345 kg	80 166,-
PS A 08.1	V-19-23614	2060x1270 <small>(3350x1750)</small>	550	1470	I./13"	750 nebr.	310 kg	67 661,-
PS A 10.1 B	V-19-23616		560		I./13"C	1 000 kg	370 kg	81 878,-
PS A 13.1 B	V-19-23618		570		I./13"C	1 300 kg	370 kg	83 834,-
PS A 20.1 B	V-19-23620		560		II./13"C	2 000 kg	445 kg	108 076,-
PS A 27.1 B	V-19-23622		570		II./13"C	2 700 kg	450 kg	110 207,-
PS A 08.2	V-19-22449	2520x1270 <small>(3810x1750)</small>	550	1470	I./13"	750 nebr.	340 kg	72 342,-
PS A 10.2 B	V-19-23625		560		I./13"C	1 000 kg	385 kg	86 558,-
PS A 13.2 B	V-19-23627		570		I./13"C	1 300 kg	385 kg	88 515,-
PS A 20.2 B	V-19-23629		560		II./13"C	2 000 kg	465 kg	111 255,-
PS A 27.2 B	V-19-23631		570		II./13"C	2 700 kg	470 kg	114 852,-
PS B 08.2	V-19-23633	2520x1460 <small>(3810x1950)</small>	550	1470	I./13"	750 nebr.	355 kg	87 222,-
PS B 10.2 B	V-19-23635		560		I./13"C	1 000 kg	405 kg	101 439,-
PS B 13.2 B	V-19-23637		570		I./13"C	1 300 kg	405 kg	103 395,-
PS B 08.3	V-19-23642	2960x1460 <small>(4200x1950)</small>	550	1470	I./13"	750 nebr.	420 kg	96 444,-
PS B 10.3 B	V-19-23640		560		I./13"C	1 000 kg	450 kg	110 661,-
PS B 13.3 B	V-17-20013		570		I./13"C	1 300 kg	515 kg	112 617,-

Údaje jako rozměry, hmotnosti a jiné údaje jsou pouze informativní.

Změny vyhrazeny.

Vyobrazené přírůstky mohou být vybaveny příplatkovou výbavou.

## PŘEKLIŽKOVÉ SKŘÍNĚ

## Základní výbava

V - oje

Opěrné kolečko u brzděných přívěsů (nebrzděné přívěsy nemají opěrné kolečko)

Poziční světla vpředu

Plastový zakládací klín

Kotvící oka 4x

Podlaha z voděvzdorné překližky

Skříň z voděvzdorné překližky

Sada na opravu pneumatik u brzděných přívěsů

Elektroinstalace 12V, 13-ti pólová zástrčka

## PŘEKLIŽKOVÉ SKŘÍNĚ

## Příslušenství za příplatek

Typ	VEZEKO skladový kód	Cena
Boční servisní dveře	S-19-17457	11 106,-
Boční klapka	S-19-17458	21 189,-
Reklamní popis (polep)		individuálně
Malé opěrné kolečko u nebrzděných přívěsů	S-07-00369	896,-
Trubkové nohy 2 ks	S-19-17268	928,-
Malé kotvící oko	0401189	288,-
Zapuštěné kotvící oko	0401207	576,-
Zakládací plastový klín s držákem	S-18-16720	140,-
Hliníková najížděcí rampa - výklopná	D-19-06715	5 441,-
Příplatek za vícepráce konstruktéra (u atypů)		individuálně
Vnitřní osvětlení 12V - 1 ks	S-19-17340	3 457,-
Upínací lišta AL/1m	0401035	992,-
Tlumiče brzděné nápravy (pro 140 km/h) jednonáprava	S-19-17131	2 760,-
Tlumiče brzděné nápravy (pro 140 km/h) dvounáprava	S-19-17132	5 484,-
Držák rezervního kola na přední čelo pro kola: 155/70 R13	S-07-00406	1 013,-
Držák rezervního kola na přední čelo pro kola: 155 R13C, 165 R13C, 195/55 R10C, 195/50 R13C, 185 R14C, 195R14C	S-07-01105	1 013,-
Rezervní kolo 155/70 R13	0400667	1 677,-
Rezervní kolo 155 R13C	0400637	2 131,-
Rezervní kolo 165 R13C	0404629	2 480,-

Přední čelo zkosené				
Typ	Ložná plocha (mm)	Vnitřní výška (mm)	VEZEKO skladový kód	Cena
PS 18	1760x1100	1470	D-19-06750	335,-
PS 21	2060x1100	1470	D-19-06751	341,-
PS 23	2260x1100	1470	D-19-06752	347,-
PS A xx.1	2060x1270	1470	D-19-06753	357,-
PS A xx.2	2520x1270	1470	D-19-06754	369,-
PS B xx.2	2520x1460	1470	D-19-06755	373,-
PS B xx.3	2960x1460	1470	D-19-06756	392,-

Údaje jako rozměry, hmotnosti a jiné údaje jsou pouze informativní.

Změny vyhrazeny.

Vyobrazené přívěsy mohou být vybaveny příplatkovou výbavou.



## SKŘÍŇOVÉ PŘÍVĚSY ZE SENDVIČOVÝCH PANELŮ

Kola vedle ložné plochy

Dvoukřídlové dveře vzadu



Typ	VEZEKO skladový kód	Ložná plocha (mm)	Výška ložné plochy	Vnitřní výška (mm)	Nápravy / Kola	Celková hmotnost	Provozní hmotnost	Cena
		Celkové rozměry						
TK A 08.25	V-19-23645	2500x1270	590	1500	I./14"C	750 nebr.	398 kg	86 547,-
TK A 10.25	V-19-23646		590		I./14"C	1 000 kg	493 kg	101 366,-
TK A 13.25	V-19-23647		590		I./14"C	1 300 kg	513 kg	106 359,-
TK A 15.25	V-19-23648	(3910x1810)	590	2570	I./14"C	1 500 kg	526 kg	110 840,-
TK B 13.30	V-19-23653	3050x1520	590	1930	I./14"C	1 300 kg	550 kg	126 267,-
TK B 15.30	V-19-23655		590		I./14"C	1 500 kg	555 kg	130 748,-
TK B 20.30	V-17-20097		590		II./14"C	2 000 kg	650 kg	139 134,-
TK B 27.30	V-18-20670		590		II./14"C	2 700 kg	655 kg	141 086,-
TK B 30.30	V-19-23660		590		II./14"C	3 000 kg	670 kg	155 585,-
TK B 35.30	V-19-23662	(4540x2030)	590	2570	II./14"C	3 500 kg	710 kg	162 051,-
TK B 20.35	V-19-23663	3550x1520	590	1930	II./14"C	2 000 kg	690 kg	141 502,-
TK B 27.35	V-19-23665		590		II./14"C	2 700 kg	695 kg	145 983,-
TK B 30.35	V-19-23667		590		II./14"C	3 000 kg	710 kg	174 597,-
TK B 35.35	V-19-23669		(5150x2030)		590	2570	II./14"C	3 500 kg

## SKŘÍŇOVÉ PŘÍVĚSY ZE SENDVIČOVÝCH PANELŮ

Kola vedle ložné plochy

Boční klapka (vzadu pevné čelo)



Typ	VEZEKO skladový kód	Ložná plocha (mm)	Výška ložné plochy	Vnitřní výška (mm)	Nápravy / Kola	Celková hmotnost	Provozní hmotnost	Cena
		Celkové rozměry						
TK A 08.25	V-19-23649	2500x1270	590	1500	I./14"C	750 nebr.	398 kg	94 196,-
TK A 10.25	V-19-23650		590		I./14"C	1 000 kg	493 kg	109 015,-
TK A 13.25	V-19-23651		590		I./14"C	1 300 kg	513 kg	114 008,-
TK A 15.25	V-19-23652	(3910x1810)	590	2570	I./14"C	1 500 kg	526 kg	118 489,-
TK B 13.30	V-19-23654	3050x1520	590	1930	I./14"C	1 300 kg	550 kg	133 917,-
TK B 15.30	V-19-23656		590		I./14"C	1 500 kg	555 kg	138 398,-
TK B 20.30	V-19-23657		590		II./14"C	2 000 kg	650 kg	147 103,-
TK B 27.30	V-19-23658		590		II./14"C	2 700 kg	655 kg	148 704,-
TK B 30.30	V-19-23659		590		II./14"C	3 000 kg	670 kg	163 203,-
TK B 35.30	V-19-23661	(4540x2030)	590	2570	II./14"C	3 500 kg	710 kg	169 700,-
TK B 20.35	V-19-23664	3550x1520	590	1930	II./14"C	2 000 kg	690 kg	149 152,-
TK B 27.35	V-19-23666		590		II./14"C	2 700 kg	695 kg	153 633,-
TK B 30.35	V-19-23668		590		II./14"C	3 000 kg	710 kg	182 247,-
TK B 35.35	V-19-23670		(5150x2030)		590	2570	II./14"C	3 500 kg

## SKŘÍŇOVÉ PŘÍVĚSY ZE SENDVIČOVÝCH PANELŮ

Kola vedle ložné plochy

Dvoukřídle dveře vzadu



Typ	VEZEKO skladový kód	Ložná plocha (mm)	Výška ložné plochy	Vnitřní výška (mm)	Nápravy / Kola	Celková hmotnost	Provozní hmotnost	Cena
		Celkové rozměry						
TK C 20.30	V-19-23674	3050x1840	590	2050	II./14" C	2 000 kg	730 kg	141 502,-
TK C 27.30	V-19-23673		590					143 455,-
TK C 30.30	V-19-22234		590					157 954,-
TK C 35.30	V-19-23676	(4540x2350)	590	2690	II./14" C	3 500 kg	785 kg	164 419,-
TK C 20.35	V-19-23678	3550x1840	590	2050	II./14" C	2 000 kg	770 kg	145 887,-
TK C 27.35	V-19-23680		590					150 368,-
TK C 30.35	V-19-23682		590					179 000,-
TK C 35.35	V-19-23684	(5150x2350)	590	2690	II./14" C	3 500 kg	830 kg	184 750,-
TK C 20.40	V-19-23687	4050x1840	590	2050	II./14" C	2 000 kg	830 kg	158 018,-
TK C 27.40	V-19-23689		590					162 499,-
TK C 30.40	V-19-23691		590					186 728,-
TK C 35.40	V-19-23693	(5630x2350)	590	2690	II./14" C	3 500 kg	890 kg	192 489,-
TK D 20.35	V-19-23696	3550x2040	590	2050	II./14" C	2 000 kg	835 kg	151 328,-
TK D 27.35	V-19-23698		590					155 809,-
TK D 30.35	V-19-23700		590					180 038,-
TK D 35.35	V-19-23702	(5150x2550)	590	2690	II./14" C	3 500 kg	895 kg	185 800,-
TK D 20.40	V-19-23706	4050x2040	590	2050	II./14" C	2 000 kg	840 kg	169 828,-
TK D 27.40	V-19-23708		590					174 309,-
TK D 30.40	V-19-23710		590					198 538,-
TK D 35.40	V-19-23712	(5630x2550)	590	2690	II./14" C	3 500 kg	900 kg	204 300,-

Údaje jako rozměry, hmotnosti a jiné údaje jsou pouze informativní.

Změny vyhrazeny.

Vyobrazené přívěsy mohou být vybaveny příplatkovou výbavou.

## SKŘÍŇOVÉ PŘÍVĚSY ZE SENDVIČOVÝCH PANELŮ

Kola vedle ložné plochy

Boční klapka (vzadu pevné čelo)



Typ	VEZEKO skladový kód	Ložná plocha (mm)	Výška ložné plochy	Vnitřní výška (mm)	Nápravy / Kola	Celková hmotnost	Provozní hmotnost	Cena
		Celkové rozměry						
TK C 20.30	V-19-23675	3050x1840	590	2050	II./14"C	2 000 kg	730 kg	149 472,-
TK C 27.30	V-19-23672		590		II./14"C	2 700 kg	735 kg	151 072,-
TK C 30.30	V-19-23671		590		II./14"C	3 000 kg	750 kg	165 571,-
TK C 35.30	V-19-23677	(4540x2350)	590	2690	II./14"C	3 500 kg	785 kg	172 069,-
TK C 20.35	V-19-23679	3550x1840	590	2050	II./14"C	2 000 kg	770 kg	153 537,-
TK C 27.35	V-19-23681		590		II./14"C	2 700 kg	775 kg	158 018,-
TK C 30.35	V-19-23683		590		II./14"C	3 000 kg	790 kg	182 247,-
TK C 35.35	V-19-23685	(5150x2350)	590	2690	II./14"C	3 500 kg	830 kg	188 008,-
TK C 20.40	V-19-23688	4050x1840	590	2050	II./14"C	2 000 kg	830 kg	165 667,-
TK C 27.40	V-19-23690		590		II./14"C	2 700 kg	835 kg	170 148,-
TK C 30.40	V-19-23692		590		II./14"C	3 000 kg	850 kg	194 378,-
TK C 35.40	V-19-23694	(5630x2350)	590	2690	II./14"C	3 500 kg	890 kg	200 139,-
TK D 20.35	V-19-23697	3550x2040	590	2050	II./14"C	2 000 kg	835 kg	158 978,-
TK D 27.35	V-19-23699		590		II./14"C	2 700 kg	840 kg	163 459,-
TK D 30.35	V-19-23701		590		II./14"C	3 000 kg	855 kg	187 688,-
TK D 35.35	V-19-23703	(5150x2550)	590	2690	II./14"C	3 500 kg	895 kg	193 449,-
TK D 20.40	V-19-23707	4050x2040	590	2050	II./14"C	2 000 kg	840 kg	177 478,-
TK D 27.40	V-19-23709		590		II./14"C	2 700 kg	845 kg	181 959,-
TK D 30.40	V-19-23711		590		II./14"C	3 000 kg	860 kg	206 188,-
TK D 35.40	V-19-23713	(5630x2550)	590	2690	II./14"C	3 500 kg	900 kg	211 949,-

Údaje jako rozměry, hmotnosti a jiné údaje jsou pouze informativní.

Změny vyhrazeny.

Vyobrazené přívěsy mohou být vybaveny příplatkovou výbavou.



## SKŘÍŇOVÉ PŘÍVĚSY ZE SENDVIČOVÝCH PANELŮ

### Kola vedle ložné plochy

### Základní výbava

V - oje

Opěrné kolečko u brzděných přívěsů (nebrzděné přívěsy nemají opěrné kolečko)

Plastový zakládací klín

Kotvící oka	TK X xx.25	TK X xx.30	4x
	TK X xx.35		6x
	TK X xx.40		8x

Podlaha z voděvzdorné překližky

Skříňový přívěs ze sendvičových panelů 30 mm, barva stříbrná ven, bílá dovnitř (případně opačně)

Dvoukřídlé dveře nebo boční klapka, 1x zámek

Sada na opravu pneumatik u brzděných přívěsů

Elektroinstalace 12V, 13-ti pólová zástrčka

## SKŘÍŇOVÉ PŘÍVĚSY ZE SENDVIČOVÝCH PANELŮ

### Kola vedle ložné plochy

### Příslušenství za příplatek

Typ	VEZEKO skladový kód	Cena
Malé opěrné kolečko u nebrzděných přívěsů	S-07-00369	896,-
Servisní dveře 700 mm	S-19-17341	18 660,-
Boční klapka od 2,5 m (max. 5 m <sup>2</sup> )	S-19-17460	40 009,-
Boční klapka od 2,51 m do 4,0 m (max. 8 m <sup>2</sup> )	S-20-17791	55 820,-
Větší klapka		individuálně
Servisní klapka do 1,0m (max. 1,5 m <sup>2</sup> )	S-20-17792	18 660,-
Od vnitřní výšky 2200 mm je nutné připočítat druhý zámek dvoukřídlých dveří	S-20-17845	10 498,-
Opěrné nohy stavitelné (2 ks)	S-07-01676	5 309,-
AL najížděcí rampa VEZEKO místo dvoukřídlých dveří (do šířky 1780 mm)	S-19-17491	12 771,-
AL najížděcí rampa VEZEKO místo dvoukřídlých dveří (šířka 1790-2140 mm)	S-19-17492	14 243,-
Profi AL rampa TT místo dvoukřídlých dveří (do šířky 1780 mm)	D-19-06716	45 900,-
Profi AL rampa TT místo dvoukřídlých dveří (šířka 1790-2140 mm)	D-23-08652	47 375,-
Profi AL rampa TT místo dvoukřídlých dveří (šířka 2150-2430 mm)	D-23-08653	51 250,-
Přejezdový plech rampy	S-21-18427	6 184,-
Příprava na nájezdy - kastlík velikost 2500 x 300 x 75 mm	S-22-19124	8 400,-
Reklamní popis (polep)		individuálně
Trubkové nohy 2 ks	S-19-17268	928,-
Zapuštěné kotvící oko	0401207	576,-
Kotvící oko pogumované VEZEKO	D-13-03952	246,-
Zakládací plastový klín s držákem	S-18-16720	140,-
Příplatek za vícepráce konstruktéra (u atypů)		individuálně
Vnitřní osvětlení 12V - 1 ks	S-19-17340	3 457,-
Upínací lišta AL/1m	0401035	992,-
Rozpěrná tyč do upínacích pásů pro přívěsy šířky do 2 m	S-19-17343	2 625,-
Rozpěrná tyč do upínacích pásů pro přívěsy šířky od 2 m do 2,5 m	S-19-17344	3 329,-
Výškově stavitelná oj		individuálně
Hliníková podlaha z protiskluzového plechu m2	D-19-06684	1 921,-
Tlumiče brzděné nápravy (pro 140 km/h) jednonáprava	S-19-17131	2 760,-
Tlumiče brzděné nápravy (pro 140 km/h) dvounáprava	S-19-17132	5 484,-
Držák rezervního kola na přední čelo pro kola: 155 R13C, 165 R13C, 195/55 R10C, 195/50 R13C, 185 R14C, 195R14C	S-07-01105	1 013,-
Rezervní kolo 185 R14C	0400639	2 899,-
Přední čelo zešikmené	D-21-07312	5 641,-
<b>Příplatek za zvýšení skříně za každých započatých 100 mm</b>		
Vnitřní délka přívěsu do 4130 mm	S-20-17846	7 202,-

vnější strana / vnitřní strana

#### Barvy sendvičových panelů:

stříbrná RAL 9006 / bílá RAL 9010 (STANDARDNÍ PROVEDENÍ)  
 bílá RAL 9010 / bílá RAL 9010  
 černá RAL 9005 / bílá RAL 9010

#### Standární provedení z panelů 30 mm.

Panely tloušťky 50 mm je možné po dohodě s oddělením konstrukce.

Údaje jako rozměry, hmotnosti a jiné údaje jsou pouze informativní.

Změny vyhrazeny.

Vyobrazené přívěsy mohou být vybaveny příplatkovou výbavou.

## SKŘÍŇOVÉ PŘÍVĚSY ZE SENDVIČOVÝCH PANELŮ

Kola pod ložnou plochou

Dvoukřídlové dveře vzadu



Typ	VEZEKO skladový kód	Ložná plocha (mm)	Výška ložné plochy	Vnitřní výška (mm)	Nápravy / Kola	Celková hmotnost	Provozní hmotnost	Cena
		Celkové rozměry						
HK D 08.2	V-19-23715	2530x1580	710	1500	I./13"	750 nebr.	485 kg	97 841,-
HK D 10.2	V-19-23716		720		I./13"C	1 000 kg	530 kg	109 613,-
HK D 13.2	V-19-23717		730		I./13"C	1 300 kg	545 kg	113 176,-
HK D 16.2	V-19-23718		790		I./14"C	1 600 kg	565 kg	126 310,-
HK D 20.2	V-19-23719		720		II./13"C	2 000 kg	615 kg	135 496,-
HK D 27.2	V-19-23720	(3930x1650)	730		II./13"C	2 700 kg	645 kg	140 107,-
HK D 08.3	V-19-23727	3130x1780	710	1950	I./13"	750 nebr.	570 kg	122 150,-
HK D 10.3	V-19-23728		720		I./13"C	1 000 kg	585 kg	138 638,-
HK D 13.3	V-19-23729		730		I./13"C	1 300 kg	605 kg	145 449,-
HK D 16.3	V-19-23730		790		I./14"C	1 600 kg	625 kg	154 182,-
HK D 20.3	V-19-23731		720		II./13"C	2 000 kg	715 kg	164 207,-
HK D 27.3	V-19-23732		730		II./13"C	2 700 kg	720 kg	167 525,-
HK D 30.3	V-19-23733		790		II./14"C	3 000 kg	770 kg	186 597,-
HK D 35.3	V-19-23734	(4560x1850)	790		II./14"C	3 500 kg	785 kg	194 946,-
HK E 13.3	V-19-23743	3130x2130	730	1950	I./13"C	1 300 kg	665 kg	152 881,-
HK E 16.3	V-19-23744		790		I./14"C	1 600 kg	685 kg	160 915,-
HK E 20.3	V-19-23745		720		II./13"C	2 000 kg	795 kg	170 346,-
HK E 27.3	V-19-23746		730		II./13"C	2 700 kg	810 kg	173 909,-
HK E 30.3	V-19-23747		790		II./14"C	3 000 kg	895 kg	191 724,-
HK E 35.3	V-19-23748	(4560x2200)	790		II./14"C	3 500 kg	910 kg	202 447,-
HK F 13.3	V-19-23755	3130x2430	730	1950	I./13"C	1 300 kg	740 kg	163 636,-
HK F 16.3	V-19-23756		790		I./14"C	1 600 kg	755 kg	171 565,-
HK F 20.3	V-19-23757		720		II./13"C	2 000 kg	870 kg	182 184,-
HK F 27.3	V-19-23758		730		II./13"C	2 700 kg	895 kg	184 734,-
HK F 30.3	V-19-23759		790		II./14"C	3 000 kg	965 kg	201 885,-
HK F 35.3	V-19-23760	(4560x2550)	790		II./14"C	3 500 kg	980 kg	213 587,-

Údaje jako rozměry, hmotnosti a jiné údaje jsou pouze informativní.

Změny vyhrazeny.

Vyobrazené přívěsy mohou být vybaveny příplatkovou výbavou.

## SKŘÍŇOVÉ PŘÍVĚSY ZE SENDVIČOVÝCH PANELŮ

Kola pod ložnou plochou

Boční klapka (vzadu pevné čelo)



Typ	VEZEKO skladový kód	Ložná plocha (mm)	Výška ložné plochy	Vnitřní výška (mm)	Nápravy / Kola	Celková hmotnost	Provozní hmotnost	Cena
		Celkové rozměry						
HK D 08.2	V-19-23721	2530x1580	710	1500	I./13"	750 nebr.	485 kg	106 015,-
HK D 10.2	V-19-23722		720		I./13"C	1 000 kg	530 kg	117 787,-
HK D 13.2	V-19-23723		730		I./13"C	1 300 kg	545 kg	121 350,-
HK D 16.2	V-19-23724		790		I./14"C	1 600 kg	565 kg	134 483,-
HK D 20.2	V-19-23725		720		II./13"C	2 000 kg	615 kg	143 670,-
HK D 27.2	V-19-23726		(3930x1650)		730	II./13"C	2 700 kg	645 kg
HK D 08.3	V-19-23735	3130x1780	710	1950	I./13"	750 nebr.	570 kg	133 188,-
HK D 10.3	V-19-23736		720		I./13"C	1 000 kg	585 kg	149 676,-
HK D 13.3	V-19-23737		730		I./13"C	1 300 kg	605 kg	156 487,-
HK D 16.3	V-19-23738		790		I./14"C	1 600 kg	625 kg	165 220,-
HK D 20.3	V-19-23739		720		II./13"C	2 000 kg	715 kg	175 245,-
HK D 27.3	V-19-23740		730		II./13"C	2 700 kg	720 kg	178 563,-
HK D 30.3	V-19-23741		790		II./14"C	3 000 kg	770 kg	197 636,-
HK D 35.3	V-19-23742		(4560x1850)		790	II./14"C	3 500 kg	785 kg
HK E 13.3	V-19-23749	3130x2130	730	1950	I./13"C	1 300 kg	665 kg	163 919,-
HK E 16.3	V-19-23750		790		I./14"C	1 600 kg	685 kg	171 953,-
HK E 20.3	V-19-23751		720		II./13"C	2 000 kg	795 kg	181 384,-
HK E 27.3	V-19-23752		730		II./13"C	2 700 kg	810 kg	184 947,-
HK E 30.3	V-19-23753		790		II./14"C	3 000 kg	895 kg	202 762,-
HK E 35.3	V-19-23754		(4560x2200)		790	II./14"C	3 500 kg	910 kg
HK F 13.3	V-19-23761	3130x2430	730	1950	I./13"C	1 300 kg	740 kg	174 674,-
HK F 16.3	V-19-23762		790		I./14"C	1 600 kg	755 kg	182 603,-
HK F 20.3	V-19-23763		720		II./13"C	2 000 kg	870 kg	193 222,-
HK F 27.3	V-19-23764		730		II./13"C	2 700 kg	895 kg	195 772,-
HK F 30.3	V-19-23765		790		II./14"C	3 000 kg	965 kg	212 923,-
HK F 35.3	V-19-23766		(4560x2550)		790	II./14"C	3 500 kg	980 kg

Údaje jako rozměry, hmotnosti a jiné údaje jsou pouze informativní.

Změny vyhrazeny.

Vyobrazené přívěsy mohou být vybaveny příplatkovou výbavou.

## SKŘÍŇOVÉ PŘÍVĚSY ZE SENDVIČOVÝCH PANELŮ

### Kola pod ložnou plochou

### Základní výbava

V - oje

Opěrné kolečko

Poziční světla vpředu

Plastový zakládací klín

Kotvící oka - pouze u varianty se zadními dveřmi

4x

Podlaha z voděvzdorné překližky

Skříňový přívěs ze sendvičových panelů 30 mm, barva stříbrná ven, bílá dovnitř (případně opačně)

Dvoukřídlé dveře nebo boční klapka, 1x zámek

Sada na opravu pneumatik u brzděných přívěsů

Elektroinstalace 12V, 13-ti pólová zástrčka

## SKŘÍŇOVÉ PŘÍVĚSY ZE SENDVIČOVÝCH PANELŮ

### Kola pod ložnou plochou

### Příslušenství za příplatek

Typ	Ložná plocha (mm)	Vnitřní výška (mm)	Přední čelo zešikmené		Skříň ze sendvičových panelů tl. 50mm stříbrná/bílá	
			VEZEKO skladový kód	Cena	VEZEKO skladový kód	Cena
HK D xx.2	2530x1580	1500	D-19-06722	5 641,-	D-19-06737	5 771,-
HK D xx.3	3130x1780	1950	D-19-06723	5 641,-	D-19-06738	8 689,-
HK E xx.3	3130x2130	1950	D-19-06724	5 641,-	D-19-06739	9 410,-
HK F xx.3	3130x2430	1950	D-19-06725	5 641,-	D-19-06740	10 351,-

vnější strana / vnitřní strana

**Barvy sendvičových panelů:** stříbrná RAL 9006 / bílá RAL 9010 (STANDARDNÍ PROVEDENÍ)

bílá RAL 9010 / bílá RAL 9010

černá RAL 9005 / bílá RAL 9010

Standarní provedení z panelů 30 mm.

Panely tloušťky 50 mm je možné po dohodě s oddělením konstrukce.

Typ	VEZEKO skladový kód	Cena
<b>Příplatek za zvýšení skříně za každých započatých 100 mm</b>		
Vnitřní délka přívěsu do 4130 mm	S-20-17846	7 202,-
Vnitřní délka přívěsu od 4131 mm do 6100 mm	S-20-17847	9 602,-
Vnitřní délka přívěsu nad 6101 mm		individuálně

Údaje jako rozměry, hmotnosti a jiné údaje jsou pouze informativní.

Změny vyhrazeny.

Vyobrazené přívěsy mohou být vybaveny příplatkovou výbavou.

## SKŘÍŇOVÉ PŘÍVĚSY ZE SENDVIČOVÝCH PANELŮ

### Kola pod ložnou plochou

### Příslušenství za příplatek

Typ	VEZEKO skladový kód	Cena
Malé opěrné kolečko u nebrzděných přívěsů	S-07-00369	896,-
Servisní dveře 700 mm	S-19-17341	18 660,-
Boční klapka od 2,5 m (max. 5 m <sup>2</sup> )	S-19-17460	40 009,-
Boční klapka od 2,51 m do 4,0 m (max. 8 m <sup>2</sup> )	S-20-17791	55 820,-
Větší klapka		individuálně
Servisní klapka do 1,0m (max. 1,5 m <sup>2</sup> )	S-20-17792	18 660,-
Od vnitřní výšky 2200 mm je nutné připočítat druhý zámek dvoukřídlých dveří	S-20-17845	10 498,-
AL najížděcí rampa VEZEKO místo dvoukřídlých dveří (do šířky 1780 mm)	S-19-17491	12 771,-
AL najížděcí rampa VEZEKO místo dvoukřídlých dveří (šířka 1790-2140 mm)	S-19-17492	14 243,-
AL najížděcí rampa VEZEKO místo dvoukřídlých dveří (šířka 2150-2430 mm)	S-19-17493	18 116,-
Profi AL rampa TT místo dvoukřídlých dveří (do šířky 1780 mm)	D-19-06716	45 900,-
Profi AL rampa TT místo dvoukřídlých dveří (šířka 1790-2140 mm)	D-23-08652	47 375,-
Profi AL rampa TT místo dvoukřídlých dveří (šířka 2150-2430 mm)	D-23-08653	51 250,-
Opěrné nohy stavitelné (2 ks)	S-07-01676	5 309,-
Reklamní popis (polep)		individuálně
Malé kotvící oko	0401189	288,-
Zapuštěné kotvící oko	0401207	576,-
Kotvící oko pogumované VEZEKO	D-13-03952	246,-
Zakládací plastový klín s držákem	S-18-16720	140,-
Příplatek za vícepráce konstruktéra (u atypů)		individuálně
Vnitřní osvětlení 12V - 1 ks	S-19-17340	3 457,-
Upínací lišta AL/1m	0401035	992,-
Rozpěrná tyč do upínacích pásů pro přívěsy šířky do 2 m	S-19-17343	2 625,-
Rozpěrná tyč do upínacích pásů pro přívěsy šířky od 2 m do 2,5 m	S-19-17344	3 329,-
Výškově stavitelná oj		individuálně
Hliníková podlaha z protiskluzového plechu m <sup>2</sup>	D-19-06684	1 921,-
Tlumiče brzděné nápravy (pro 140 km/h) jednonáprava	S-19-17131	2 760,-
Tlumiče brzděné nápravy (pro 140 km/h) dvounáprava	S-19-17132	5 484,-
Zapuštěné blatníky do ložné plochy		individuálně
Držák rezervního kola na přední čelo pro kola: 155/70 R13	S-07-00406	1 013,-
Držák rezervního kola na přední čelo pro kola: 155 R13C, 165 R13C, 195/55 R10C, 195/50 R13C, 185 R14C, 195R14C	S-07-01105	1 013,-
Držák rezervního kola pod ložnou plochu	S-19-17490	2 048,-
Rezervní kolo 155/70 R13	0400667	1 677,-
Rezervní kolo 155 R13C	0400637	2 131,-
Rezervní kolo 165 R13C	0404629	2 480,-
Rezervní kolo 185 R14C	0400639	2 899,-
Rezervní kolo 195/55 R10C	0402115	3 563,-
Rezervní kolo 195/55 R10C - ALU	0404161	5 569,-
Rezervní kolo 195/50 R13C	0400657	3 563,-
Rezervní kolo 195/50 R13C - ALU	0404349	5 761,-

Údaje jako rozměry, hmotnosti a jiné údaje jsou pouze informativní.

Změny vyhrazeny.

Vyobrazené přívěsy mohou být vybaveny příplatkovou výbavou.

## SKŘÍŇOVÉ PŘÍVĚSY ZE SENDVIČOVÝCH PANELŮ

Kola pod ložnou plochou

Dvoukřídle dveře vzadu



Typ	VEZEKO skladový kód	Ložná plocha (mm)	Výška ložné plochy	Vnitřní výška (mm)	Nápravy / Kola	Celková hmotnost	Provozní hmotnost	Cena
		Celkové rozměry						
HK D 16.4	V-19-23768	4130x1780	790	1950	I./14"C	1 600 kg	775 kg	168 966,-
HK D 20.4	V-19-23769		720		II./13"C	2 000 kg	825 kg	178 956,-
HK D 27.4	V-19-23770		730		II./13"C	2 700 kg	835 kg	182 309,-
HK D 30.4	V-19-23771		790		II./14"C	3 000 kg	850 kg	201 346,-
HK D 35.4	V-19-23772	(5560x1820)	790		II./14"C	3 500 kg	965 kg	209 695,-
HK E 16.4	V-19-23778	4130x2130	790	1950	I./14"C	1 600 kg	855 kg	176 310,-
HK E 20.4	V-19-23779		720		II./13"C	2 000 kg	895 kg	185 776,-
HK E 27.4	V-19-23780		730		II./13"C	2 700 kg	905 kg	189 339,-
HK E 30.4	V-19-23781		790		II./14"C	3 000 kg	975 kg	207 154,-
HK E 35.4	V-19-23782	(5560x2150)	790		II./14"C	3 500 kg	995 kg	217 878,-
HK F 20.4	V-19-23788	4130x2430	720	1950	II./13"C	2 000 kg	970 kg	200 720,-
HK F 27.4	V-19-23789		730		II./13"C	2 700 kg	985 kg	204 317,-
HK F 30.4	V-19-23790		790		II./14"C	3 000 kg	1055 kg	221 468,-
HK F 35.4	V-19-23791		(5560x2550)		790	II./14"C	3 500 kg	1070 kg



## SKŘÍŇOVÉ PŘÍVĚSY ZE SENDVIČOVÝCH PANELŮ

Kola pod ložnou plochou

Boční klapka (vzadu pevné čelo)



Typ	VEZEKO skladový kód	Ložná plocha (mm)	Výška ložné plochy	Vnitřní výška (mm)	Nápravy / Kola	Celková hmotnost	Provozní hmotnost	Cena
		Celkové rozměry						
HK D 16.4	V-19-23773	4130x1780	790	1950	I./14"C	1 600 kg	775 kg	185 313,-
HK D 20.4	V-19-23774		720		II./13"C	2 000 kg	825 kg	195 303,-
HK D 27.4	V-19-23775		730		II./13"C	2 700 kg	835 kg	198 657,-
HK D 30.4	V-19-23776		790		II./14"C	3 000 kg	850 kg	217 694,-
HK D 35.4	V-19-23777	(5560x1820)	790		II./14"C	3 500 kg	965 kg	226 042,-
HK E 16.4	V-19-23783	4130x2130	790	1950	I./14"C	1 600 kg	855 kg	192 658,-
HK E 20.4	V-19-23784		720		II./13"C	2 000 kg	895 kg	202 124,-
HK E 27.4	V-19-23785		730		II./13"C	2 700 kg	905 kg	205 687,-
HK E 30.4	V-19-23786		790		II./14"C	3 000 kg	975 kg	223 502,-
HK E 35.4	V-19-23787	(5560x2150)	790		II./14"C	3 500 kg	995 kg	234 225,-
HK F 20.4	V-19-23792	4130x2430	720	1950	II./13"C	2 000 kg	970 kg	217 067,-
HK F 27.4	V-19-23793		730		II./13"C	2 700 kg	985 kg	220 665,-
HK F 30.4	V-19-23794		790		II./14"C	3 000 kg	1055 kg	237 816,-
HK F 35.4	V-19-23795		(5560x2550)		790	II./14"C	3 500 kg	1070 kg

## SKŘÍŇOVÉ PŘÍVĚSY ZE SENDVIČOVÝCH PANELŮ

### Kola pod ložnou plochou

### Základní výbava

V - oje

Opěrné kolečko

Poziční světla vpředu

Plastový zakládací klín

Kotvící oka - pouze u varianty se zadními dveřmi

4x

Podlaha z voděvzdorné překližky

Skříňový přívěs ze sendvičových panelů 30 mm, barva stříbrná ven, bílá dovnitř (případně opačně)

Dvoukřídlé dveře nebo boční klapka, 1x zámek

Sada na opravu pneumatik u brzděných přívěsů

Elektroinstalace 12V, 13-ti pólová zástrčka

## SKŘÍŇOVÉ PŘÍVĚSY ZE SENDVIČOVÝCH PANELŮ

### Kola pod ložnou plochou

### Příslušenství za příplatek

Typ	Ložná plocha (mm)	Vnitřní výška (mm)	Přední čelo zešikmené		Skříň ze sendvičových panelů tl. 50mm stříbrná/bílá	
			VEZEKO skladový kód	Cena	VEZEKO skladový kód	Cena
HK D xx.4	4130x1780	1950	D-19-06726	5 641,-	D-19-06741	10 069,-
HK E xx.4	4130x2130	1950	D-19-06727	5 641,-	D-19-06742	11 574,-
HK F xx.4	4130x2430	1950	D-19-06728	5 641,-	D-19-06743	12 672,-

vnější strana / vnitřní strana  
**Barvy sendvičových panelů:** stříbrná RAL 9006 / bílá RAL 9010 (STANDARDNÍ PROVEDENÍ)  
bílá RAL 9010 / bílá RAL 9010  
černá RAL 9005 / bílá RAL 9010

Standardní provedení z panelů 30 mm.

Panely tloušťky 50 mm je možné po dohodě s oddělením konstrukce.

Typ	VEZEKO skladový kód	Cena
<b>Příplatek za zvýšení skříně za každých započatých 100 mm</b>		
Vnitřní délka přívěsu do 4130 mm	S-20-17846	7 202,-
Vnitřní délka přívěsu od 4131 mm do 6100 mm	S-20-17847	9 602,-
Vnitřní délka přívěsu nad 6101 mm		individuálně

Údaje jako rozměry, hmotnosti a jiné údaje jsou pouze informativní.

Změny vyhrazeny.

Vyobrazené přívěsy mohou být vybaveny příplatkovou výbavou.

## SKŘÍŇOVÉ PŘÍVĚSY ZE SENDVIČOVÝCH PANELŮ

### Kola pod ložnou plochou

### Příslušenství za příplatek

Typ	VEZEKO skladový kód	Cena
Servisní dveře 700 mm	S-19-17341	18 660,-
Boční klapka od 2,5 m (max. 5 m <sup>2</sup> )	S-19-17460	40 009,-
Boční klapka od 2,51 m do 4,0 m (max. 8 m <sup>2</sup> )	S-20-17791	55 820,-
Větší klapka		individuálně
Servisní klapka do 1,0m (max. 1,5 m <sup>2</sup> )	S-20-17792	18 660,-
Od vnitřní výšky 2200 mm je nutné připočítat druhý zámek dvoukřídlých dveří	S-20-17845	10 498,-
AL najížděcí rampa VEZEKO místo dvoukřídlých dveří (do šířky 1780 mm)	S-19-17491	12 771,-
AL najížděcí rampa VEZEKO místo dvoukřídlých dveří (šířka 1790-2140 mm)	S-19-17492	14 243,-
AL najížděcí rampa VEZEKO místo dvoukřídlých dveří (šířka 2150-2430 mm)	S-19-17493	18 116,-
Profi AL rampa TT místo dvoukřídlých dveří (do šířky 1780 mm)	D-19-06716	45 900,-
Profi AL rampa TT místo dvoukřídlých dveří (šířka 1790-2140 mm)	D-23-08652	47 375,-
Profi AL rampa TT místo dvoukřídlých dveří (šířka 2150-2430 mm)	D-23-08653	51 250,-
Protiskluzový nátěr na hliníkové profily (Körapur 690) m <sup>2</sup>	D-21-07159	1 868,-
Opěrné nohy stavitelné (2 ks)	S-07-01676	5 309,-
Reklamní popis (polep)		individuálně
Zapuštěné kotvící oko	0401207	576,-
Kotvící oko pogumované VEZEKO	D-13-03952	246,-
Zakládací plastový klín s držákem	S-18-16720	140,-
Příplatek za vícepráce konstruktéra (u atypů)		individuálně
Vnitřní osvětlení 12V - 1 ks	S-19-17340	3 457,-
Upínací lišta AL/1m	0401035	992,-
Rozpěrná tyč do upínacích pásů pro přívěsy šířky do 2 m	S-19-17343	2 625,-
Rozpěrná tyč do upínacích pásů pro přívěsy šířky od 2 m do 2,5 m	S-19-17344	3 329,-
Výškově stavitelná oj		individuálně
Hliníková podlaha z protiskluzového plechu m <sup>2</sup>	D-19-06684	1 921,-
Tlumiče brzděné nápravy (pro 140 km/h) jednonáprava	S-19-17131	2 760,-
Tlumiče brzděné nápravy (pro 140 km/h) dvounáprava	S-19-17132	5 484,-
Tlumiče brzděné nápravy (pro 140 km/h) třínáprava	S-19-17349	8 258,-
Zapuštěné blatníky do ložné plochy		individuálně
Držák rezervního kola na přední čelo pro kola: 155/70 R13	S-07-00406	1 013,-
Držák rezervního kola na přední čelo pro kola: 155 R13C, 165 R13C, 195/55 R10C, 195/50 R13C, 185 R14C, 195R14C	S-07-01105	1 013,-
Držák rezervního kola pod ložnou plochu	S-19-17490	2 048,-
Rezervní kolo 155 R13C	0400637	2 131,-
Rezervní kolo 165 R13C	0404629	2 480,-
Rezervní kolo 185 R14C	0400639	2 899,-
Rezervní kolo 195/55 R10C	0402115	3 563,-
Rezervní kolo 195/55 R10C - ALU	0404161	5 569,-
Rezervní kolo 195/50 R13C	0400657	3 563,-
Rezervní kolo 195/50 R13C - ALU	0404349	5 761,-

Údaje jako rozměry, hmotnosti a jiné údaje jsou pouze informativní.

Změny vyhrazeny.

Vyobrazené přívěsy mohou být vybaveny příplatkovou výbavou.

## SKŘÍŇOVÉ PŘÍVĚSY ZE SENDVIČOVÝCH PANELŮ

Kola pod ložnou plochou

Dvoukřídlové dveře vzadu



Typ	VEZEKO skladový kód	Ložná plocha (mm)	Výška ložné plochy	Vnitřní výška (mm)	Nápravy / Kola	Celková hmotnost	Provozní hmotnost	Cena
		Celkové rozměry						
HK D 20.5	V-19-23796	5090x1740	720	1950	II./13" C	2 000 kg	955 kg	216 026,-
HK D 27.5	V-19-23797		730					
HK D 30.5	V-19-23798		790					
HK D 35.5	V-19-23799		(6560x1820)					
HK E 20.5	V-19-23804	5090x2090	720	1950	II./13" C	2 000 kg	1110 kg	225 304,-
HK E 27.5	V-19-23805		730					
HK E 30.5	V-19-23806		790					
HK E 35.5	V-19-23807		(6590x2150)					
HK F 20.5	V-19-23812	5090x2390	720	1950	II./13" C	2 000 kg	1180 kg	243 266,-
HK F 27.5	V-19-23813		730					
HK F 30.5	V-19-23814		790					
HK F 35.5	V-19-23815		(6560xx2550)					

## SKŘÍŇOVÉ PŘÍVĚSY ZE SENDVIČOVÝCH PANELŮ

Kola pod ložnou plochou

Boční klapka (vzadu pevné čelo)



Typ	VEZEKO skladový kód	Ložná plocha (mm)	Výška ložné plochy	Vnitřní výška (mm)	Nápravy / Kola	Celková hmotnost	Provozní hmotnost	Cena
		Celkové rozměry						
HK D 20.5	V-19-23800	5090x1740	720	1950	II./13"C	2 000 kg	955 kg	232 384,-
HK D 27.5	V-19-23801		730		II./13"C	2 700 kg	960 kg	235 737,-
HK D 30.5	V-19-23802		790		II./14"C	3 000 kg	975 kg	254 775,-
HK D 35.5	V-19-23803		(6560x1820)		790	II./14"C	3 500 kg	990 kg
HK E 20.5	V-19-23808	5090x2090	720	1950	II./13"C	2 000 kg	1110 kg	241 662,-
HK E 27.5	V-19-23809		730		II./13"C	2 700 kg	1125 kg	245 260,-
HK E 30.5	V-19-23810		790		II./14"C	3 000 kg	1195 kg	263 074,-
HK E 35.5	V-19-23811		(6590x2150)		790	II./14"C	3 500 kg	1210 kg
HK F 20.5	V-19-23816	5090x2390	720	1950	II./13"C	2 000 kg	1180 kg	259 623,-
HK F 27.5	V-19-23817		730		II./13"C	2 700 kg	1195 kg	262 173,-
HK F 30.5	V-19-23818		790		II./14"C	3 000 kg	1265 kg	279 324,-
HK F 35.5	V-19-23819		(6560xx2550)		790	II./14"C	3 500 kg	1280 kg

## SKŘÍŇOVÉ PŘÍVĚSY ZE SENDVIČOVÝCH PANELŮ

### Kola pod ložnou plochou

### Základní výbava

V - oje

Opěrné kolečko

Poziční světla vpředu

Plastový zakládací klín

Kotvící oka - pouze u varianty se zadními dveřmi

4x

Podlaha z voděvzdorné překližky

Skříňový přívěs ze sendvičových panelů 50 mm, barva stříbrná ven, bílá dovnitř (případně opačně)

Dvoukřídlé dveře nebo boční klapka, 1x zámek

Sada na opravu pneumatik u brzděných přívěsů

Osvětlení přívěsu 12-24V komplet LED, 13 pólová zástrčka

## SKŘÍŇOVÉ PŘÍVĚSY ZE SENDVIČOVÝCH PANELŮ

### Kola pod ložnou plochou

### Příslušenství za příplatek

Typ	Ložná plocha (mm)	Vnitřní výška (mm)	Přední čelo zešikmené	
			VEZEKO skladový kód	Cena
HK D xx.5	5090x1740	1950	D-19-06729	5 641,-
HK E xx.5	5090x2090	1950	D-19-06730	5 641,-
HK F xx.5	5090x2390	1950	D-19-06731	5 641,-

Barvy sendvičových panelů:

vnější strana / vnitřní strana

stříbrná RAL 9006 / bílá RAL 9010 (STANDARDNÍ PROVEDENÍ)

bílá RAL 9010 / bílá RAL 9010

černá RAL 9005 / bílá RAL 9010

Standardní provedení z panelů 50 mm.

Panely tloušťky 30 mm je možné po dohodě s oddělením konstrukce.

Typ	VEZEKO skladový kód	Cena
<b>Příplatek za zvýšení skříně za každých započatých 100 mm</b>		
Vnitřní délka přívěsu do 4130 mm	S-20-17846	7 202,-
Vnitřní délka přívěsu od 4131 mm do 6100 mm	S-20-17847	9 602,-
Vnitřní délka přívěsu nad 6101 mm		individuálně

Údaje jako rozměry, hmotnosti a jiné údaje jsou pouze informativní.

Změny vyhrazeny.

Vyobrazené přívěsy mohou být vybaveny příplatkovou výbavou.

## SKŘÍŇOVÉ PŘÍVĚSY ZE SENDVIČOVÝCH PANELŮ

### Kola pod ložnou plochou

### Příslušenství za příplatek

Typ	VEZEKO skladový kód	Cena
Servisní dveře 700 mm	S-19-17341	18 660,-
Boční klapka od 2,5 m (max. 5 m <sup>2</sup> )	S-19-17460	40 009,-
Boční klapka od 2,51 m do 4,0 m (max. 8 m <sup>2</sup> )	S-20-17791	55 820,-
Větší klapka		individuálně
Servisní klapka do 1,0m (max. 1,5 m <sup>2</sup> )	S-20-17792	18 660,-
Od vnitřní výšky 2200 mm je nutné připočítat druhý zámek dvoukřídlých dveří	S-20-17845	10 498,-
AL najížděcí rampa VEZEKO místo dvoukřídlých dveří (do šířky 1780 mm)	S-19-17491	12 771,-
AL najížděcí rampa VEZEKO místo dvoukřídlých dveří (šířka 1790-2140 mm)	S-19-17492	14 243,-
AL najížděcí rampa VEZEKO místo dvoukřídlých dveří (šířka 2150-2430 mm)	S-19-17493	18 116,-
Profi AL rampa TT místo dvoukřídlých dveří (do šířky 1780 mm)	D-19-06716	45 900,-
Profi AL rampa TT místo dvoukřídlých dveří (šířka 1790-2140 mm)	D-23-08652	47 375,-
Profi AL rampa TT místo dvoukřídlých dveří (šířka 2150-2430 mm)	D-23-08653	51 250,-
Protiskluzový nátěr na hliníkové profily (Körapur 690) m <sup>2</sup>	D-21-07159	1 868,-
Opěrné nohy stavitelné (2 ks)	S-07-01676	5 309,-
Reklamní popis (polep)		individuálně
Zapuštěné kotvící oko	0401207	576,-
Kotvící oko pogumované VEZEKO	D-13-03952	246,-
Zakládací plastový klín s držákem	S-18-16720	140,-
Příplatek za třetí nápravu		individuálně
Vnitřní osvětlení 12V - 1 ks	S-19-17340	3 457,-
Upínací lišta AL/1m	0401035	992,-
Rozpěrná tyč do upínacích pásů pro přívěsy šířky do 2 m	S-19-17343	2 625,-
Rozpěrná tyč do upínacích pásů pro přívěsy šířky od 2 m do 2,5 m	S-19-17344	3 329,-
Výškově stavitelná oj		individuálně
Hliníková podlaha z protiskluzového plechu m <sup>2</sup>	D-19-06684	1 921,-
Tlumiče brzděné nápravy (pro 140 km/h) jednonáprava	S-19-17131	2 760,-
Tlumiče brzděné nápravy (pro 140 km/h) dvounáprava	S-19-17132	5 484,-
Tlumiče brzděné nápravy (pro 140 km/h) třínáprava	S-19-17349	8 258,-
Zapuštěné blatníky do ložné plochy		individuálně
Držák rezervního kola na přední čelo pro kola: 155/70 R13	S-07-00406	1 013,-
Držák rezervního kola na přední čelo pro kola: 155 R13C, 165 R13C, 195/55 R10C, 195/50 R13C, 185 R14C, 195R14C	S-07-01105	1 013,-
Držák rezervního kola pod ložnou plochu	S-19-17490	2 048,-
Rezervní kolo 155 R13C	0400637	2 131,-
Rezervní kolo 165 R13C	0404629	2 480,-
Rezervní kolo 185 R14C	0400639	2 899,-
Rezervní kolo 195/55 R10C	0402115	3 563,-
Rezervní kolo 195/55 R10C - ALU	0404161	5 569,-
Rezervní kolo 195/50 R13C	0400657	3 563,-
Rezervní kolo 195/50 R13C - ALU	0404349	5 761,-

Údaje jako rozměry, hmotnosti a jiné údaje jsou pouze informativní.

Změny vyhrazeny.

Vyobrazené přívěsy mohou být vybaveny příplatkovou výbavou.



## SKŘÍŇOVÉ PŘÍVĚSY ZE SENDVIČOVÝCH PANELŮ

Kola pod ložnou plochou

Dvoukřídlové dveře vzadu



Typ	VEZEKO skladový kód	Ložná plocha (mm)	Výška ložné plochy	Vnitřní výška (mm)	Nápravy / Kola	Celková hmotnost	Provozní hmotnost	Cena
		Celkové rozměry						
HK D 20.6	V-19-23820	6090x1740	720	1950	II./13"C	2 000 kg	1075 kg	243 126,-
HK D 27.6	V-19-23821		730					
HK D 30.6	V-19-23822		790					
HK D 35.6	V-19-23823		(7560x1820)					
HK E 27.6	V-19-23828	6090x2090	730	1950	II./13"C	2 700 kg	1190 kg	250 599,-
HK E 30.6	V-19-23829		790					
HK E 35.6	V-19-23830		(7560x2150)					
HK E 27.65	V-19-23834	6520x2090	730	1950	II./13"C	2 700 kg	1275 kg	260 440,-
HK E 30.65	V-19-23835		790					
HK E 35.65	V-19-23836		(8000x2150)					
HK F 27.6	V-19-23840	6090x2390	730	1950	II./13"C	2 700 kg	1270 kg	269 290,-
HK F 30.6	V-19-23841		790					
HK F 35.6	V-19-23842		(7560xx2550)					
HK F 27.65	V-19-23846	6520x2390	730	1950	II./13"C	2 700 kg	1315 kg	280 044,-
HK F 30.65	V-19-23847		790					
HK F 35.65	V-19-23848		(8000xx2550)					

Údaje jako rozměry, hmotnosti a jiné údaje jsou pouze informativní.

Změny vyhrazeny.

Vyobrazené přívěsy mohou být vybaveny příplatkovou výbavou.

## SKŘÍŇOVÉ PŘÍVĚSY ZE SENDVIČOVÝCH PANELŮ

Kola pod ložnou plochou

Boční klapka (vzadu pevné čelo)



Typ	VEZEKO skladový kód	Ložná plocha (mm)	Výška ložné plochy	Vnitřní výška (mm)	Nápravy / Kola	Celková hmotnost	Provozní hmotnost	Cena
		Celkové rozměry						
HK D 20.6	V-19-23824	6090x1740	720	1950	II./13"C	2 000 kg	1075 kg	259 484,-
HK D 27.6	V-19-23825		730		II./13"C	2 700 kg	1085 kg	262 802,-
HK D 30.6	V-19-23826		790		II./14"C	3 000 kg	1100 kg	281 875,-
HK D 35.6	V-19-23827		(7560x1820)		790	II./14"C	3 500 kg	1115 kg
HK E 27.6	V-19-23831	6090x2090	730	1950	II./13"C	2 700 kg	1190 kg	266 957,-
HK E 30.6	V-19-23832		790		II./14"C	3 000 kg	1260 kg	284 772,-
HK E 35.6	V-19-23833		(7560x2150)		790	II./14"C	3 500 kg	1280 kg
HK E 27.65	V-19-23837	6520x2090	730	1950	II./13"C	2 700 kg	1275 kg	276 797,-
HK E 30.65	V-19-23838		790		II./14"C	3 000 kg	1305 kg	294 647,-
HK E 35.65	V-19-23839		(8000x2150)		790	II./14"C	3 500 kg	1325 kg
HK F 27.6	V-19-23845	6090x2390	730	1950	II./13"C	2 700 kg	1270 kg	285 648,-
HK F 30.6	V-19-23846		790		II./14"C	3 000 kg	1340 kg	302 799,-
HK F 35.6	V-19-23847		(7560xx2550)		790	II./14"C	3 500 kg	1360 kg
HK F 27.65	V-19-23849	6520x2390	730	1950	II./13"C	2 700 kg	1315 kg	296 402,-
HK F 30.65	V-19-23850		790		II./14"C	3 000 kg	1385 kg	313 553,-
HK F 35.65	V-19-23851		(8000xx2550)		790	II./14"C	3 500 kg	1405 kg

Údaje jako rozměry, hmotnosti a jiné údaje jsou pouze informativní.

Změny vyhrazeny.

Vyobrazené přívěsy mohou být vybaveny příplatkovou výbavou.

## SKŘÍŇOVÉ PŘÍVĚSY ZE SENDVIČOVÝCH PANELŮ

### Kola pod ložnou plochou

### Základní výbava

V - oje

Opěrné kolečko

Poziční světla vpředu

Plastový zakládací klín

Kotvící oka - pouze u varianty se zadními dveřmi

4x

Podlaha z voděvzdorné překližky

Skříňový přívěs ze sendvičových panelů 50 mm, barva stříbrná ven, bílá dovnitř (případně opačně)

Dvoukřídlé dveře nebo boční klapka, 1x zámek

Sada na opravu pneumatik u brzděných přívěsů

Osvětlení přívěsu 12-24V komplet LED, 13 pólová zástrčka

## SKŘÍŇOVÉ PŘÍVĚSY ZE SENDVIČOVÝCH PANELŮ

### Kola pod ložnou plochou

### Příslušenství za příplatek

Typ	Ložná plocha (mm)	Vnitřní výška (mm)	Přední čelo zešikmené	
			VEZEKO skladový kód	Cena
HK D xx.6	6090x1740	1950	D-19-06732	5 641,-
HK E xx.6	6090x2090	1950	D-19-06733	5 641,-
HK E xx.65	6520x2090	1950	D-19-06734	5 641,-
HK F xx.6	6090x2390	1950	D-19-06735	5 641,-
HK F xx.65	6520x2390	1950	D-19-06736	5 641,-

vnější strana / vnitřní strana

Barvy sendvičových panelů:

stříbrná RAL 9006 / bílá RAL 9010 (STANDARDNÍ PROVEDENÍ)

bílá RAL 9010 / bílá RAL 9010

černá RAL 9005 / bílá RAL 9010

Standardní provedení z panelů 50 mm.

Panely tloušťky 30 mm je možné po dohodě s oddělením konstrukce.

Typ	VEZEKO skladový kód	Cena
<b>Příplatek za zvýšení skříně za každých započatých 100 mm</b>		
Vnitřní délka přívěsu do 4130 mm	S-20-17846	7 202,-
Vnitřní délka přívěsu od 4131 mm do 6100 mm	S-20-17847	9 602,-
Vnitřní délka přívěsu nad 6101 mm		individuálně

Údaje jako rozměry, hmotnosti a jiné údaje jsou pouze informativní.

Změny vyhrazeny.

Vyobrazené přívěsy mohou být vybaveny příplatkovou výbavou.

## SKŘÍŇOVÉ PŘÍVĚSY ZE SENDVIČOVÝCH PANELŮ

### Kola pod ložnou plochou

### Příslušenství za příplatek

Typ	VEZEKO skladový kód	Cena
Servisní dveře 700 mm	S-19-17341	18 660,-
Boční klapka od 2,5 m (max. 5 m <sup>2</sup> )	S-19-17460	40 009,-
Boční klapka od 2,51 m do 4,0 m (max. 8 m <sup>2</sup> )	S-20-17791	55 820,-
Větší klapka		individuálně
Servisní klapka do 1,0m (max. 1,5 m <sup>2</sup> )	S-20-17792	18 660,-
Od vnitřní výšky 2200 mm je nutné připočítat druhý zámek dvoukřídlých dveří	S-20-17845	10 498,-
AL najížděcí rampa VEZEKO místo dvoukřídlých dveří (do šířky 1780 mm)	S-19-17491	12 771,-
AL najížděcí rampa VEZEKO místo dvoukřídlých dveří (šířka 1790-2140 mm)	S-19-17492	14 243,-
AL najížděcí rampa VEZEKO místo dvoukřídlých dveří (šířka 2150-2430 mm)	S-19-17493	18 116,-
Profi AL rampa TT místo dvoukřídlých dveří (do šířky 1780 mm)	D-19-06716	45 900,-
Profi AL rampa TT místo dvoukřídlých dveří (šířka 1790-2140 mm)	D-23-08652	47 375,-
Profi AL rampa TT místo dvoukřídlých dveří (šířka 2150-2430 mm)	D-23-08653	51 250,-
Protiskluzový nátěr na hliníkové profily (Körapur 690) m <sup>2</sup>	D-21-07159	1 868,-
Opěrné nohy stavitelné (2 ks)	S-07-01676	5 309,-
Reklamní popis (polep)		individuálně
Zapuštěné kotvící oko	0401207	576,-
Kotvící oko pogumované VEZEKO	D-13-03952	246,-
Zakládací plastový klín s držákem	S-18-16720	140,-
Příplatek za třetí nápravu		individuálně
Vnitřní osvětlení 12V - 1 ks	S-19-17340	3 457,-
Upínací lišta AL/1m	0401035	992,-
Rozpěrná tyč do upínacích pásů pro přívěsy šířky do 2 m	S-19-17343	2 625,-
Rozpěrná tyč do upínacích pásů pro přívěsy šířky od 2 m do 2,5 m	S-19-17344	3 329,-
Výškově stavitelná oj		individuálně
Hliníková podlaha z protiskluzového plechu m <sup>2</sup>	D-19-06684	1 921,-
Tlumiče brzděné nápravy (pro 140 km/h) jednonáprava	S-19-17131	2 760,-
Tlumiče brzděné nápravy (pro 140 km/h) dvounáprava	S-19-17132	5 484,-
Tlumiče brzděné nápravy (pro 140 km/h) třínáprava	S-19-17349	8 258,-
Zapuštěné blatníky do ložné plochy		individuálně
Držák rezervního kola na přední čelo pro kola: 155/70 R13	S-07-00406	1 013,-
Držák rezervního kola na přední čelo pro kola: 155 R13C, 165 R13C, 195/55 R10C, 195/50 R13C, 185 R14C, 195R14C	S-07-01105	1 013,-
Držák rezervního kola pod ložnou plochu	S-19-17490	2 048,-
Rezervní kolo 155 R13C	0400637	2 131,-
Rezervní kolo 165 R13C	0404629	2 480,-
Rezervní kolo 185 R14C	0400639	2 899,-
Rezervní kolo 195/55 R10C	0402115	3 563,-
Rezervní kolo 195/55 R10C - ALU	0404161	5 569,-
Rezervní kolo 195/50 R13C	0400657	3 563,-
Rezervní kolo 195/50 R13C - ALU	0404349	5 761,-

Údaje jako rozměry, hmotnosti a jiné údaje jsou pouze informativní.

Změny vyhrazeny.

Vyobrazené přívěsy mohou být vybaveny příplatkovou výbavou.

## PŘÍVĚSY PRO STAVEBNÍ DĚLNÍKY



Typ	VEZEKO skladový kód	Ložná plocha (mm) Celkové rozměry	Výška ložné plochy	Vnitřní výška (mm)	Nápravy / Kola	Celková hmotnost	Provozní hmotnost	Cena
MOBI 1073	V-19-24205	1100x1200	460	2120	I./13"C	750 nebr.	371 kg	136 300,-
MOBI 1074	V-20-24719	(2580x1720)					375 kg	156 925,-
MOBI 2400	V-23-30053	2480x1870	460	2120	I./13"C	1 000 kg	615 kg	216 250,-
MOBI 2491	V-19-24310	(4240x2290)					640 kg	231 775,-
MOBI 3200	V-19-23155	3130x2170	460	2120	I./13"C	1350 kg	855 kg	223 312,-
MOBI 3201	V-19-23852						950 kg	257 143,-
MOBI 3211	V-19-23137						1055 kg	271 322,-
MOBI 3212	V-19-23853						(4675x2355)	1080 kg
MOBI 4200	V-19-23854	4140x2170	460	2120	I./13"C	1350 kg	1075 kg	253 302,-
MOBI 4201	V-19-23855						1140 kg	288 798,-
MOBI 4211	V-19-23305						1180 kg	303 137,-
MOBI 4212	V-19-23856						(5675x2355)	1205 kg
MOBI 5600	V-19-23857	5490x2290	460	2120	II./13"C	2 000 kg	1320 kg	315 363,-
MOBI 5601	V-19-23858						1465 kg	350 859,-
MOBI 5611	V-19-23859						1475 kg	365 134,-
MOBI 5612	V-19-23860						1515 kg	367 823,-
MOBI 5624	V-20-24527						1752 kg	494 375,-
MOBI 5644	V-20-24681						(7035x2475)	1891 kg
MOBI 6600	V-19-23861	6490x2290	460	2120	II./13"C	2 000 kg	1525 kg	342 633,-
MOBI 6601	V-19-23862						1625 kg	370 191,-
MOBI 6611	V-19-23863						1685 kg	386 963,-
MOBI 6612	V-19-23864						(8035x2475)	1600 kg
MOBI 7322	V-19-23319	7280x2370	460	2120	II./13"C	2 700 kg	2145 kg	506 188,-
MOBI 7324	V-19-23865						1795 kg	534 802,-
MOBI 7340	V-21-26078						2630 kg	735 875,-
MOBI 7344	V-19-23866						(8960x2550)	2385 kg
MOBI 8300	V-23-30055	8130x2370	460	2120	II./13"C	2 700 kg	1923 kg	456 200,-
MOBI 8301	V-23-30056						2010 kg	490 050,-
MOBI 8311	V-23-30057						2055 kg	506 925,-
MOBI 8344	V-19-23867						(9800x2550)	2585 kg

Údaje jako rozměry, hmotnosti a jiné údaje jsou pouze informativní.

Změny vyhrazeny.

Vyobrazené přívěsy mohou být vybaveny příplatkovou výbavou.

## PŘÍVĚSY PRO STAVEBNÍ DĚLNÍKY

## Základní výbava

V - oje

Opěrné kolečko

Poziční světla vpředu

Plastový zakládací klín

Opěrné heverové nohy 4x

Podlaha se sendvičového panelu + PVC

**Podlaha dimenzovaná pro osoby do hmotnosti 100 kg !!!**

Skříň se sendvičových panelů 50 mm, barva stříbrná/bílá nebo bílá/bílá

Servisní dveře s žárově zinkovanými schůdky

Vnitřní výbava dle modelu

Sada na opravu pneumatik u brzděných přívěsů

Osvětlení přívěsu žárovkové 12V, 13 pólová zástrčka

Pro přívěsy s ložnou plochou nad 5m: osvětlení přívěsu 12-24V komplet LED, 13 pólová zástrčka

## PŘÍVĚSY PRO STAVEBNÍ DĚLNÍKY

## Příslušenství za příplatek

Typ	VEZEKO skladový kód	Cena
Servisní dveře 700 mm	S-19-17341	18 660,-
Opěrné nohy stavitelné (2 ks)	S-07-01676	5 309,-
Reklamní popis (polep)		individuálně
Zakládací plastový klín s držákem	S-18-16720	140,-
Příplatek za třetí nápravu		individuálně
Výškově stavitelná oj		individuálně
Žárově zinkované schody	S-19-17494	5 569,-
Příplatek na vyztuženou podlahu pro osoby nad 100 kg		individuálně
Držák rezervního kola na přední čelo pro kola: 155 R13C, 165 R13C, 195/55 R10C, 195/50 R13C, 185 R14C, 195R14C	S-07-01105	1 013,-
Držák rezervního kola pod ložnou plochu	S-19-17490	2 048,-
Rezervní kolo 155 R13C	0400637	2 131,-
Rezervní kolo 165 R13C	0404629	2 480,-
Rezervní kolo 185 R14C	0400639	2 899,-
Rezervní kolo 195/55 R10C	0402115	3 563,-
Rezervní kolo 195/55 R10C - ALU	0404161	5 569,-
Rezervní kolo 195/50 R13C	0400657	3 563,-
Rezervní kolo 195/50 R13C - ALU	0404349	5 761,-
Reflexní tabule, 2 ks	S-21-18255	2 050,-



## PRODEJNÍ STÁNKY



Typ	VEZEKO skladový kód	Ložná plocha (mm)	Výška ložné plochy	Vnitřní výška (mm)	Nápravy / Kola	Celková hmotnost	Provozní hmotnost	Cena
		Celkové rozměry						
VE 13.3	V-19-23869	3090x2070		2120	I./13"C	1 300 kg	630 kg	200 177,-
VE 16.3	V-19-23870							
VE 20.3	V-19-23871							
VE 16.4	V-19-23872	4090x2070		2120	I./13"C	1 600 kg	800 kg	233 352,-
VE 20.4	V-19-23873							
VE 27.4	V-19-23874							

## PRODEJNÍ STÁNKY

## Základní výbava

V - oje

Opěrné kolečko

Poziční světla vpředu

Plastový zakládací klín

Podlaha z voděvzdorné překližky

Zapuštěné blatníky

Opěrné heverové nohy 4x

Skříň se sendvičových panelů 50 mm, barva stříbrná/bílá nebo bílá/bílá

1x servisní dveře

1x boční klapka

Bez vnitřní výbavy, bez elektroinstalace 220V

Sada na opravu pneumatik u brzděných přívěsů

Elektroinstalace 12V, 13-ti pólová zástrčka

Údaje jako rozměry, hmotnosti a jiné údaje jsou pouze informativní.

Změny vyhrazeny.

Vyobrazené přívěsy mohou být vybaveny příplatkovou výbavou.



## PRODEJNÍ STÁNKY

## Příslušenství za příplatek

Typ	VEZEKO skladový kód	Cena
Servisní dveře 700 mm	S-19-17341	18 660,-
Boční klapka od 2,5 m (max. 5 m <sup>2</sup> )	S-19-17460	40 009,-
Boční klapka od 2,51 m do 4,0 m (max. 8 m <sup>2</sup> )	S-20-17791	55 820,-
Větší klapka		individuálně
Servisní klapka do 1,0m (max. 1,5 m <sup>2</sup> )	S-20-17792	18 660,-
Reklamní popis (polep)		individuálně
Zakládací plastový klín s držákem	S-18-16720	140,-
Příplatek za vícepráce konstruktéra (u atypů)		individuálně
Vnitřní osvětlení 12V - 1 ks	S-19-17340	3 457,-
Odkládací pult na tašky 1m od	S-19-17472	1 312,-
Střešní okno	0403056	7 874,-
Trojčípá plachta mezi klapky - 1 ks	D-19-06720	2 208,-
Ochranná plachta před nepříznivým počasím - závětrří - bílá	D-19-06721	6 785,-
Výškově stavitelná oj		individuálně
Elektrická přípojka 230V 1pha 16A + 1 x vnitřní světlo 230V a 2 x EU zásuvka 230V	S-19-17501	19 620,-
Tlumiče brzděné nápravy (pro 140 km/h) jednonáprava	S-19-17131	2 760,-
Tlumiče brzděné nápravy (pro 140 km/h) dvounáprava	S-19-17132	5 484,-
Rezervní kolo 155 R13C	0400637	2 131,-
Rezervní kolo 165 R13C	0404629	2 480,-
Rezervní kolo 185 R14C	0400639	2 899,-
Rezervní kolo 195/50 R13C	0400657	3 563,-
Rezervní kolo 195/50 R13C - ALU	0404349	5 761,-

Typ	Skladový kód	Ložná plocha (mm)	Hliníková podlaha z protiskluzového plechu	PVC na podlaze (šedá)	3K litá podlaha	Körapur lakovaná podlaha
VE xx.3	Skladový kód	3090x2070	D-21-07313	S-21-18459	S-21-18455	S-21-18457
	Cena		13 231,-	8 821,-	20 792,-	18 062,-
VE xx.4	Skladový kód	4090x2070	D-21-07314	S-21-18460	S-21-18456	S-21-18458
	Cena		17 012,-	11 341,-	26 733,-	23 222,-

## PRODEJNÍ STÁNKY



Typ	VEZEKO skladový kód	Ložná plocha (mm)	Výška ložné plochy	Vnitřní výška (mm)	Nápravy / Kola	Celková hmotnost	Provozní hmotnost	Cena
		Celkové rozměry						
<b>VEA 10.20</b>	V-19-23875	2000x2000	420	2300	I./13"C	1 000 kg	590 kg	<b>152 297,-</b>
<b>VEA 13.25</b>	V-19-21980	2500x2000	420	2300	I./13"C	1 300 kg	630 kg	<b>162 638,-</b>
<b>VEA 13.30</b>	V-19-23401	3000x2000	420	2300	I./13"C	1 300 kg	710 kg	<b>168 816,-</b>
<b>VEA 18.40</b>	V-19-23399	4000x2000	410	2300	I./13"C	1 800 kg	885 kg	<b>194 870,-</b>
<b>VEA 27.40</b>	V-21-26071	4000x2000	410	2300	II./13"C	2 700 kg	885 kg	<b>237 513,-</b>
<b>VEA 27.50</b>	V-22-28264	5000x2000	410	2300	II./13"C	2 700 kg	1125 kg	<b>250 475,-</b>

## PRODEJNÍ STÁNKY

## Základní výbava

V - oje

Opěrné kolečko

Poziční světla vpředu

Plastový zakládací klín

Podlaha z voděvzdorné překližky

Zapuštěné blatníky

Opěrné heverové nohy 4x

Skříň se sendvičových panelů 30 mm, barva bílá/bílá, stříbrná/bílá nebo černá/bílá

1x servisní dveře

1x boční klapka

Bez vnitřní výbavy, bez elektroinstalace 220V

Sada na opravu pneumatik u brzděných přívěsů

Elektroinstalace 12V, 13-ti pólová zástrčka

Údaje jako rozměry, hmotnosti a jiné údaje jsou pouze informativní.

Změny vyhrazeny.

Vyobrazené přívěsy mohou být vybaveny příplatkovou výbavou.

## PRODEJNÍ STÁNKY

## Příslušenství za příplatek

Typ	VEZEKO skladový kód	Cena
Zadní klapka (pro všechny modely)	S-19-17461	20 964,-
Druhá boční klapka pro model VEA xx.20	S-19-17462	20 964,-
Druhá boční klapka pro model VEA xx.25	S-19-17463	21 125,-
Druhá boční klapka pro model VEA xx.30	S-19-17464	29 702,-
Druhá boční klapka pro model VEA xx.40	S-19-17465	40 233,-
Trojčipá plachta mezi klapky - 1 ks	D-19-06720	2 208,-
Reklamní popis (polep)	individuálně	
Zakládací plastový klín s držákem	S-18-16720	140,-
Odkládací pult na tašky 1m od	S-19-17472	1 312,-
Střešní okno	0403056	7 874,-
Servisní dveře k prostoru pro plynové láhve ca. 1 000 x 1 000 mm, 1 ks	S-19-17484	18 660,-
Servisní dveře na zadní straně, bez schodů, 1ks	S-19-17485	41 897,-
Elektrická přípojka 230V 1pha 16A + 1 x vnitřní světlo 230V a 2 x EU zásuvka 230V	S-19-17501	19 620,-
Skříňka s umyvadlem, 2 x plastová nádrž a vodní pumpa (pouze studená voda)	S-19-17504	30 022,-
Skříňka s umyvadlem, 2 x plastová nádrž a vodní pumpa (teplá voda bojler 5l)	S-23-19385	39 100,-
Prodejní pult s policemi nad oknem a pod pultem pro VEA xx.20	S-19-17473	27 270,-
Prodejní pult s policemi nad oknem a pod pultem pro VEA xx.25	S-19-17474	37 448,-
Prodejní pult s policemi nad oknem a pod pultem pro VEA xx.30	S-19-17475	44 265,-
Prodejní pult s policemi nad oknem a pod pultem pro VEA xx.40	S-19-17476	54 540,-
Rezervní kolo 165 R13C	0404629	2 480,-
Rezervní kolo 195/50 R13C	0400657	3 563,-

Typ		Ložná plocha (mm)	Hliníková podlaha z protiskluzového plechu	PVC na podlaze (šedá)	3K litá podlaha	Körapur lakovaná podlaha
VEA xx.20	Skladový kód	2000x2000	D-21-07315	S-21-18461	S-21-18465	S-21-18469
	Cena					
VEA xx.25	Skladový kód	2500x2000	D-21-07316	S-21-18462	S-21-18466	S-21-18470
	Cena					
VEA xx.30	Skladový kód	3000x2000	D-21-07317	S-21-18463	S-21-18467	S-21-18471
	Cena					
VEA xx.40	Skladový kód	4000x2000	D-21-07318	S-21-18464	S-21-18468	S-21-18472
	Cena					
VEA xx.50	Skladový kód	5000x2000	D-24-08716	S-24-19924	S-24-19925	S-24-19926
	Cena					

vnější strana / vnitřní strana

Barvy sendvičových panelů:

stříbrná RAL 9006 / bílá RAL 9010 (STANDARDNÍ PŘÍJEDENÍ)

bílá RAL 9010 / bílá RAL 9010

černá RAL 9005 / bílá RAL 9010

Standardní provedení z panelů 30 mm.

**Změny v rozměrech a příslušenství nejsou možné.**

Údaje jako rozměry, hmotnosti a jiné údaje jsou pouze informativní.

Změny vyhrazeny.

Vyobrazené přívěsy mohou být vybaveny příplatkovou výbavou.

## PŘEPRAVNÍK PRO DVA KONĚ



Typ	VEZEKO skladový kód	Ložná plocha (mm)	Výška ložné plochy	Vnitřní výška (mm)	Nápravy / Kola	Celková hmotnost	Provozní hmotnost	Cena
		Celkové rozměry						
<b>HUNTER 20</b>	V-12-09407	3040x1590	500	2100	II./13" C	2 000 kg	795 kg	<b>160 610,-</b>
<b>HUNTER 27</b>	V-19-23876		510					
<b>HUNTER 30</b>	V-19-23877	(4470x2100)	530	(2600)	II./14" C	3 000 kg	830 kg	<b>180 327,-</b>

## PŘEPRAVNÍK PRO DVA KONĚ

## Základní výbava

V - oje

Opěrné kolečko

Poziční světla vpředu

Plastový zakládací klín

Podlaha z voděvzdorné překližky s gumou 6 mm

Bez sedlovny a bez krmného žlabu

Boční stěny z voděvzdorné překližky

Plachtová střecha s odvětráváním, zadní čelo plachty rolovací, konstrukce zinkovaná

Výklopná rampa s pomocným přizvedáváním, pogumovaná s gumovými zádržkami

Servisní dveře na levé straně

Bez vnitřní výbavy, bez elektroinstalace 220V

Sada na opravu pneumatik u brzděných přívěsů

Elektroinstalace 12V, 13-ti pólová zástrčka

## PŘEPRAVNÍK PRO DVA KONĚ

## Příslušenství za příplatek

Typ	VEZEKO skladový kód	Cena
Reklamní popis (polep)		individuálně
Zakládací plastový klín s držákem	S-18-16720	140,-
Kombinovaně výklopná rampa vzadu	S-19-17495	1 248,-
Příplatek za vícepráce konstruktéra (u atypů)		individuálně
Voděvzrodná překližka v bílé barvě	D-19-06717	6 497,-
Vnitřní osvětlení 12V - 1 ks	S-19-17340	3 457,-
Držák rezervního kola na přední čelo pro kola: 155 R13C, 165 R13C, 195/55 R10C, 195/50 R13C, 185 R14C, 195R14C	S-07-01105	1 013,-
Rezervní kolo 155 R13C	0400637	2 131,-
Rezervní kolo 165 R13C	0404629	2 480,-
Rezervní kolo 185 R14C	0400639	2 899,-

## PŘEPRAVNÍK NA DVA KONĚ - KLINÍKOVÁ SKŘÍŇ S LAMINÁTOVÝM VÍKEM



Typ	VEZEKO skladový kód	Ložná plocha (mm)	Výška ložné plochy	Vnitřní výška (mm)	Nápravy / Kola	Celková hmotnost	Provozní hmotnost	Cena
		Celkové rozměry						
PT 2000 L	V-18-20979	3400x1590	480	2200	II./13" C	2 000 kg	960 kg	265 305,-
PT 2700 L	V-18-21227	(4800x2100)	490	(2900)	II./13" C	2 700 kg	1005 kg	269 114,-

## PŘEPRAVNÍK NA DVA KONĚ - KLINÍKOVÁ SKŘÍŇ S LAMINÁTOVÝM VÍKEM

V - oje

**Základní výbava**

Opěrné kolečko

Poziční světla vpředu

Plastový zakládací klín

Podlaha z hliníkových profilů s gumou 6 mm

Boční stěny z hliníkových skládaných profilů (tl. 25 mm)

Laminátová střecha se dvěma větracími okny, vzadu rolovací plachta

Výklopná rampa s pomocným přizvedáváním, pogumovaná s gumovými zarážkami

Servisní dveře na pravé straně

4x venkovní oka

Úchyt na zavěšení koše se senem

Dělicí přepážka, na stěnách polstrování, vpředu a vzadu hrudní tyče panik - systém

Sedlovna (jen u modelu PT L)

Vnitřní osvětlení 12V 1 ks

Sada na opravu pneumatik u brzděných přívěsů

Elektroinstalace 12V, 13-ti pólová zástrčka

## PŘEPRAVNÍK NA DVA KONĚ - KLINÍKOVÁ SKŘÍŇ S LAMINÁTOVÝM VÍKEM

### Příslušenství za příplatek

Typ	VEZEKO skladový kód	Cena
Reklamní popis (polep)		individuálně
Zakládací plastový klín s držákem	S-18-16720	140,-
Sedlovna	S-21-18473	11 542,-
Příplatek za vícepráce konstruktéra (u atypů)		individuálně
Vnitřní osvětlení 12V - 1 ks	S-19-17340	3 457,-
Držák rezervního kola na přední čelo pro kola: 155 R13C, 165 R13C, 195/55 R10C, 195/50 R13C, 185 R14C, 195R14C	S-07-01105	1 013,-
Rezervní kolo 155 R13C	0400637	2 131,-
Rezervní kolo 165 R13C	0404629	2 480,-
Rezervní kolo 185 R14C	0400639	2 899,-



## PŘEPRAVNÍK MALÝCH HOSPODÁŘSKÝCH ZVÍŘAT



Typ	VEZEKO skladový kód	Ložná plocha (mm)	Výška ložné plochy	Vnitřní výška (mm)	Nápravy / Kola	Celková hmotnost	Provozní hmotnost	Cena
		Celkové rozměry						
AGRO A 08.1	V-11-08292	2060x1250 (3340x1710)	505	1200	I./13" I./13"C I./13"C	750 nebr. 1 000 kg 1 300 kg	365 kg 395 kg 420 kg	59 019,-
AGRO A 10.1	V-19-23878		520					71 584,-
AGRO A 13.1	V-14-13380		530					74 120,-
AGRO A 08.2	V-12-10057	2520x1250 (3930x1710)	505	1200	I./13" I./13"C I./13"C	750 nebr. 1 000 kg 1 300 kg	360 kg 410 kg 440 kg	61 517,-
AGRO A 10.2	V-19-23879		520					74 120,-
AGRO A 13.2	V-11-08105		530					76 617,-
AGRO B 08.2	V-24-30336	2520x1450 (3930x1910)	505	1200	I./13" I./13"C I./13"C	750 nebr. 1 000 kg 1 300 kg	0 0 0	75 906,-
AGRO B 10.2	V-24-30337		520					88 509,-
AGRO B 13.2	V-24-30338		530					91 006,-

## PŘEPRAVNÍK MALÝCH HOSPODÁŘSKÝCH ZVÍŘAT

## Základní výbava

V - oje

Opěrné kolečko u brzděných přívěsů (nebrzděné přívěsy nemají opěrné kolečko)

Poziční světla vpředu

Podlaha z voděvzdorné překližky

Boční stěny z voděvzdorné překližky

Zakrývací onímatelná plachta

Výklopná rampa se zarážkami

Dvoukřídlé drátěné dveře

Elektroinstalace 12V, 13-ti pólová zástrčka

Údaje jako rozměry, hmotnosti a jiné údaje jsou pouze informativní.

Změny vyhrazeny.

Vyobrazené přívěsy mohou být vybaveny příplatkovou výbavou.

## PŘEPRAVNÍK MALÝCH HOSPODÁŘSKÝCH ZVÍŘAT

## Příslušenství za příplatek

Typ	VEZEKO skladový kód	Cena
Sklopné zábradlí na rampě	S-19-17477	4 705,-
Servisní dveře 500 x 400 mm	S-19-17479	6 753,-
Odvětrávání na předním čele	S-07-01786	1 568,-
Zesílený přívěsový kloub 1500 kg u nebrzděných přívěsů	0402954	352,-
Zesílená nebrzděná náprava 1300 kg, zesílená kola C	D-19-06701	3 585,-
Plechové pozinkované blatníky (2 ks) jednonáprava	S-19-17267	662,-
Malé opěrné kolečko u nebrzděných přívěsů	S-07-00369	896,-
Trubkové nohy 2 ks	S-19-17268	928,-
Reklamní popis (polep)		individuálně
Zakládací plastový klín s držákem	S-18-16720	140,-
Kombinovaně výklopná rampa vzadu	S-19-17495	1 248,-
Příplatek za vícepráce konstruktéra (u atypů)		individuálně
Guma se zářázkami na rampě AGRO	D-19-06704	5 185,-
Guma na podlahu Agro xx.1	D-21-07157	6 717,-
Guma na podlahu Agro xx.2	D-21-07158	8 956,-
Držák rezervního kola na přední čelo pro kola: 155/70 R13	S-07-00406	1 013,-
Držák rezervního kola na přední čelo pro kola: 155 R13C, 165 R13C, 195/55 R10C, 195/50 R13C, 185 R14C, 195R14C	S-07-01105	1 013,-
Rezervní kolo 155/70 R13	0400667	1 677,-
Rezervní kolo 155 R13C	0400637	2 131,-
Rezervní kolo 165 R13C	0404629	2 480,-
Rezervní kolo 185 R14C	0400639	2 899,-

Typ	Ložná plocha (mm)	Vnitřní výška (mm)	Vnitřní přepážka		Zvýšení bočnic za každých 100 mm		Hliníkové podlahové profily (příplatek proti standardnímu provedení)
			VEZEKO skladový kód	Cena	VEZEKO skladový kód	Cena	
AGRO xx.1	2060x1250	1200	S-19-17524	4 862,-	D-19-06745	1 976,-	S-21-18474 6 031,-
AGRO xx.2	2520x1250	1200	S-19-17525	5 301,-	D-19-06746	2 196,-	S-21-18475 8 041,-

Údaje jako rozměry, hmotnosti a jiné údaje jsou pouze informativní.

Změny vyhrazeny.

Vyobrazené přívěsy mohou být vybaveny příplatkovou výbavou.

## PŘEPRAVNÍK HOSPODÁŘSKÝCH ZVÍŘAT

### Kola vedle ložné plochy

Typ	VEZEKO skladový kód	Ložná plocha (mm)	Výška ložné plochy	Vnitřní výška (mm)	Nápravy / Kola	Celková hmotnost	Provozní hmotnost	Cena
VT MINI 10.21	V-20-24534	2050x1070	510	1540	I./13"C	1 000 kg	445 kg	115 801,-
VT MINI 13.25	V-12-09644	2480x1260	530	1600	I./14"C	1 300 kg	520 kg	126 203,-
VT 1300	V-10-06866	2940x1420	530	1900	I./14"C	1 300 kg	685 kg	127 931,-
VT 2000	V-10-06865	2950x1600	510	1900	II./13"C	2 000 kg	780 kg	148 448,-
VT 2700K	V-10-06872	3050x1700	530		II./14"C	2 700 kg	870 kg	194 154,-
VT 2700D	V-10-06863	3050x1700	530		II./14"C	2 700 kg	890 kg	198 730,-



## PŘEPRAVNÍK HOSPODÁŘSKÝCH ZVÍŘAT

### Kola pod ložnou plochou

Typ	VEZEKO skladový kód	Ložná plocha (mm)	Výška ložné plochy	Vnitřní výška (mm)	Nápravy / Kola	Celková hmotnost	Provozní hmotnost	Cena
VT 3500 39	V-19-23880	3950x2200	760	1900	II./14"C	3 500 kg	1380 kg	246 677,-
VT 3500 42	V-21-26886	4200x2100	760	1900	II./14"C	3 500 kg	1465 kg	266 441,-

## PŘEPRAVNÍK HOSPODÁŘSKÝCH ZVÍŘAT

### Základní výbava

V - oje

Opěrné kolečko

Zakládací klín

Podlaha z voděvzdorné překližky, hliníková vana z prosikluzového plechu

Boční stěny z hliníkových skládaných profilů (tl. 25 mm)

Plachta s větracími otvory, zinkovaná konstrukce (u provedení VT 2700D laminátový spoiler + plachta + větrací otvory v předním čele)

Hliníková rampa s pomocným přivzdáváním, AL protiskluzový plech a příčné zarážky

Boční rampa bez pomocného přivzdávání na levé straně, AL protiskluzový plech a příčné zarážky (u provedení VT 2700D s pomocným přivzdáváním) (VT MINI bez boční rampy, ale se servisními dveřmi na levé straně)

Světla jsou umístita z boční strany přívěsu

Světla jsou umístěna v zadním korytě (VT 3500)

Sada na opravu pneumatik u brzděných přívěsů

Elektroinstalace 12V, 13-ti pólová zástrčka

Údaje jako rozměry, hmotnosti a jiné údaje jsou pouze informativní.

Změny vyhrazeny.

Vyobrazené přívěsy mohou být vybaveny příplatkovou výbavou.

## PŘEPRAVNÍK HOSPODÁŘSKÝCH ZVÍŘAT

## Příslušenství za příplatek

Typ	VEZEKO skladový kód	Cena
Zvýšení celkové hmotnosti u VT 1300 na 1500 kg	S-20-17943	14 147,-
Zvýšení celkové hmotnosti u VT 2000 na 2700 kg	S-20-17701	5 697,-
Zvýšení celkové hmotnosti u VT 2700K (VT 2700D) na 3000 kg	S-20-17702	23 461,-
Zvýšení celkové hmotnosti u VT 2700K (VT 2700D) na 3500 kg	S-20-17703	36 776,-
Příplatek za prodloužené přívěsu do 500 mm VT 1300 - 2700	S-20-17944	11 650,-
AL střecha VT 1300 - 2700	S-20-17705	22 821,-
AL střecha VT 3500	S-21-18476	37 290,-
Větračky na předním čele (1 pár)	S-20-17706	4 193,-
Servisní dveře (VT MINI: 800 x 600 mm) (VT 1300-2700: 1200 x 700 mm)	S-19-17479	6 753,-
Kombinovaně výklopná rampa vzadu	S-19-17495	1 248,-
Zakládací plastový klín s držákem	S-18-16720	140,-
Guma se zarážkami na rampě VT MINI	D-20-07009	3 457,-
Guma se zarážkami na rampě VT 1300 - 2700	D-19-06703	5 185,-
Guma se zarážkami na rampě VT 3500	D-20-07010	7 938,-
Guma na podlahu 6 mm m2	D-19-06702	2 272,-
Středová přepážka jako v PT	S-20-17967	17 540,-
Upínací oko zapuštěné ve stěně	S-20-17968	896,-
Nerezový trubkový zámek na rampu	S-20-17969	10 498,-
Kulový kohout v podlaze	S-16-15494	2 112,-
Zábrany sklopné na boční rampu s dvířky u boční rampy	S-20-17970	34 247,-
Nášlap pod rampu VT (1 ks)	S-20-17769	1 268,-
Držáky posuvné přepážky na přední čelo	S-20-17971	4 737,-
Boční polstrování (pár)	S-20-17972	3 137,-
Příplatek na torzní tyč nebo plynové vzpěry boční rampy	S-20-17973	4 961,-
Prsní tyč	S-20-17974	3 233,-
Rozpěrná tyč s panik systémem	S-20-17975	6 817,-
Doplňková plachta nad zadní rampu	S-20-17976	1 920,-
Příplatek za vícepráce konstruktéra (u atypů)		individuálně
Vnitřní osvětlení 12V - 1 ks	S-19-17340	3 457,-
Světlo přídatné couvací LED WAS 12-24V (W84D)	S-23-19716	1 975,-
Světlo přídatné pracovní/couvací LED WAS 12-24V polohovatelné (WAS 693)	S-23-19717	3 450,-
Zadní světla na rampě	S-23-19833	1 950,-
Držák rezervního kola na přední čelo pro kola: 155 R13C, 165 R13C, 195/55 R10C, 195/50 R13C, 185 R14C, 195R14C	S-07-01105	1 013,-
Rezervní kolo 155 R13C	0400637	2 131,-
Rezervní kolo 165 R13C	0404629	2 480,-
Rezervní kolo 185 R14C	0400639	2 899,-

Údaje jako rozměry, hmotnosti a jiné údaje jsou pouze informativní.

Změny vyhrazeny.

Vyobrazené přívěsy mohou být vybaveny příplatkovou výbavou.

## PŘEPRAVNÍK HOSPODÁŘSKÝCH ZVÍŘAT

## Príslušenství za příplatek

Typ	Ložná plocha (mm)	Zvýšení bočnic za každých 200mm	Výklopné hliníkové zábradlí na zadní rampě				
			1000 mm	1200 mm	1400 mm		
VT MINI 10.21	Skladový kód	2050x1070	D-20-07008	S-20-17945	-	-	
	Cena		12 390,-	15 652,-	-	-	
VT MINI 13.25	Skladový kód	2480x1260	D-20-07008	S-21-18477	S-21-18478	-	
	Cena		12 390,-	15 652,-	17 072,-	-	
VT 1300	Skladový kód	2940x1420	D-21-07319	S-21-18479	S-21-18294	S-20-17663	
	Cena		12 954,-	16 592,-	18 067,-	23 243,-	
VT 2000	Skladový kód	2950x1600	D-19-06744	S-18-16343	S-19-17016	S-18-16449	
	Cena		12 954,-	16 593,-	18 067,-	23 243,-	
VT 2700K (VT 2700D)	Skladový kód	3050x1700	D-19-06748	S-07-00521	S-17-15730	S-13-11339	
	Cena		13 425,-	16 593,-	18 067,-	23 243,-	
VT 3500	Skladový kód	3950x2200	D-19-06749	S-19-17528	S-19-17529	S-19-17530	
	Cena		16 781,-	19 730,-	21 173,-	26 348,-	
Typ	Stavitelná přepážka			Výklopné hliníkové zábradlí na boční rampě			
	1000 mm	1200 mm	1400 mm	1000 mm	1200 mm	1400 mm	
VT 2000	Skladový kód	S-21-18290	S-21-18287	S-21-18289	S-20-17949	S-20-17950	S-20-17947
	Cena	17 973,-	21 580,-	25 125,-	15 401,-	18 475,-	21 580,-
VT 2700K (VT 2700D)	Skladový kód	S-21-18342	S-21-18286	S-21-18288	S-20-17953	S-20-17954	S-20-17682
	Cena	17 973,-	21 580,-	25 125,-	15 401,-	18 475,-	21 580,-
VT 3500	Skladový kód	S-21-18558	S-21-18560	S-21-18562	S-20-17955	S-20-17956	S-20-17948
	Cena	24 152,-	29 014,-	33 782,-	15 401,-	18 475,-	21 580,-
Typ				VEZEKO skladový kód	Cena		
Sleva za nepřestavitelnou verzi přepážky (jedna pozice)				S-19-17480	-1 280,-		
Příplatek za přepážku s posuvnou brankou				S-19-17482	3 361,-		

Hliníkové podlahové profily (příplatek proti standardnímu provedení)			
Typ	Ložná plocha (mm)	Skladový kód	Cena
VT MINI 10.21	2050x1070	S-21-18272	6 026,-
VT MINI 13.25	2480x1260	S-21-18273	8 035,-
VT 1300	2940x1420	S-21-18274	10 044,-
VT 2000	2950x1600	S-21-18275	10 044,-
VT 2700K (VT 2700D)	3050x1700	S-17-16211	12 052,-
VT 3500	3950x2200	S-21-18271	18 078,-

Údaje jako rozměry, hmotnosti a jiné údaje jsou pouze informativní.

Změny vyhrazeny.

Vyobrazené přívěsy mohou být vybaveny příplatkovou výbavou.



## PŘEPRAVNÍK NA NÁŘADÍ - POZINKOVANÝ PLECH



Typ	VEZEKO skladový kód	Ložná plocha (mm)	Výška ložné plochy	Vnitřní výška (mm)	Nápravy / Kola	Celková hmotnost	Provozní hmotnost	Cena
		Celkové rozměry						
CRAFT 08 HOBBY	V-19-23912	2060x1100	510	1000	I./13"	750 nebr.	215 kg	45 275,-
CRAFT 13 HOBBY	V-19-22699	(3260x1560)	520		I./13"C	1 300 kg	270 kg	62 244,-

### PŘEPRAVNÍK NA NÁŘADÍ

### Základní výbava

- Trubková (jeklová) oj
- Opěrné kolečko u brzděných přívěsů (nebrzděné přívěsy nemají opěrné kolečko)
- Zakládací klín
- Podlaha z voděvzdorné překližky
- Skříňka z pozinkovaného plechu
- Boční klapka
- Elektroinstalace 12V, 13-ti pólová zástrčka



## PŘEPRAVNÍK NA NÁŘADÍ

## Příslušenství za příplatek

Typ	VEZEKO skladový kód	Cena
Vnitřní police	S-19-17496	2 875,-
Reklamní popis (polep)		individuálně
Zesílený přívěsový kloub 1500 kg u nebrzděných přívěsů	0402954	352,-
Zesílená nebrzděná náprava 1300 kg, zesílená kola C	D-19-06701	3 585,-
Zakládací plastový klín s držákem	S-18-16720	140,-
Plechové pozinkované blatníky (2 ks) jednonáprava	S-19-17267	662,-
Plechové blatníky AL protiskluz (2 ks) jednonáprava	S-21-18253	5 045,-
Malé opěrné kolečko u nebrzděných přívěsů	S-07-00369	896,-
Trubkové nohy 2 ks	S-19-17268	928,-
Zakládací plechový klín s držákem	S-21-18254	788,-
Tlumiče brzděné nápravy (pro 140 km/h) jednonáprava	S-19-17131	2 760,-
Příplatek za vícepráce konstruktéra (u atypů)		individuálně
Vnitřní osvětlení 12V - 1 ks	S-19-17340	3 457,-
Držák rezervního kola na přední čelo pro kola: 155/70 R13	S-07-00406	1 013,-
Držák rezervního kola na přední čelo pro kola: 155 R13C, 165 R13C, 195/55 R10C, 195/50 R13C, 185 R14C, 195R14C	S-07-01105	1 013,-
Rezervní kolo 155/70 R13	0400667	1 677,-
Rezervní kolo 155 R13C	0400637	2 131,-
Rezervní kolo 165 R13C	0404629	2 480,-
Rezervní kolo 185 R14C	0400639	2 899,-

## CHLADÍCÍ PŘÍVĚSY

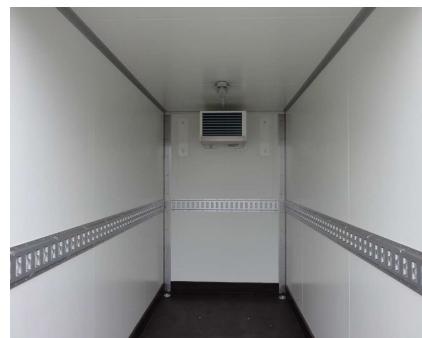

Typ	VEZEKO skladový kód	Ložná plocha (mm)	Výška ložné plochy	Vnitřní výška (mm)	Nápravy / Kola	Celková hmotnost	Provozní hmotnost	Cena
		Celkové rozměry						
TK A 08.25 KH	V-19-23916	2440x1210	590	1500	I./14"C	750 nebr.	0	170 564,-
TK A 10.25 KH	V-19-23917		590		I./14"C	1 000 kg	0	185 384,-
TK A 13.25 KH	V-19-23918		590		I./14"C	1 300 kg	515 kg	190 377,-
TK A 15.25 KH	V-19-23919		590		I./14"C	1 500 kg	0	194 858,-
TK B 13.30 KH	V-19-23920	2990x1460	590	1930	I./14"C	1 300 kg	647 kg	211 213,-
TK B 15.30 KH	V-19-23921		590		I./14"C	1 500 kg	667 kg	215 694,-
TK B 20.30 KH	V-19-23922		590		II./14"C	2 000 kg	740 kg	224 080,-
TK B 27.30 KH	V-19-23923		590		II./14"C	2 700 kg	746 kg	226 032,-
TK B 30.30 KH	V-19-23924		590		II./14"C	3 000 kg	0	240 531,-
TK B 35.30 KH	V-19-23925		(4940x2030)		590	(2570)	II./14"C	3 500 kg
TK B 20.35 KH	V-19-23926	3490x1460	590	1930	II./14"C	2 000 kg	0	227 121,-
TK B 27.35 KH	V-19-23927		590		II./14"C	2 700 kg	0	231 602,-
TK B 30.35 KH	V-19-23928		590		II./14"C	3 000 kg	990 kg	260 216,-
TK B 35.35 KH	V-19-23929		(5650x2030)		590	(2570)	II./14"C	3 500 kg
TK C 20.30 KH	V-19-23930	2990x1780	590	2050	II./14"C	2 000 kg	840 kg	227 121,-
TK C 27.30 KH	V-19-23931		590		II./14"C	2 700 kg	844 kg	229 073,-
TK C 30.30 KH	V-19-23932		590		II./14"C	3 000 kg	0	243 572,-
TK C 35.30 KH	V-19-23933		(4540x2350)		590	(2690)	II./14"C	3 500 kg

## CHLADÍCÍ PŘÍVĚSY

## Základní výbava

V - oje

Opěrné kolečko

Zakládací klín

1x jednonáprava

2x dvounáprava

Podlaha z voděvzdorné překližky - bez zateplení

Skříň ze sendvičových panelů 60 mm - bílá/bílá

Dvoukřídlé dveře vzadu se zámkem

Střecha ze sendviče 60 mm

Chladicí zařízení GOVI Arktik 1600N pro teploty 0° až +10°C, přívodní kabel a vnitřní světlo

Upínací pásy po stranách

Sada na opravu pneumatik u brzděných přívěsů

Elektroinstalace 12V, 13-ti pólová zástrčka

Údaje jako rozměry, hmotnosti a jiné údaje jsou pouze informativní.

Změny vyhrazeny.

Vyobrazené přívěsy mohou být vybaveny příplatkovou výbavou.

## CHLADÍCÍ PŘÍVĚSY

## Příslušenství za příplatek

Typ	VEZEKO skladový kód	Cena
Malé opěrné kolečko u nebrzděných přívěsů	S-07-00369	896,-
Kabel pro připojení chladicího zařízení 10 m se standardní zástrčkou 230 V	S-19-17500	1 632,-
Opěrné nohy stavitelné (2 ks)	S-07-01676	5 309,-
Trubkové nohy 2 ks	S-19-17268	928,-
Reklamní popis (polep)		individuálně
Zakládací plastový klín s držákem	S-18-16720	140,-
Příplatek za vícepráce konstruktéra (u atypů)		individuálně
Nouzové otevření zámku zevnitř	S-23-19910	1 725,-
Vnitřní osvětlení 12V - 1 ks	S-19-17340	3 457,-
Upínací lišta AL/1m	0401035	992,-
Bedna na generátor, montáž na oje	S-18-16351	15 200,-
Tlumiče brzděné nápravy (pro 140 km/h) jednonáprava	S-19-17131	2 760,-
Tlumiče brzděné nápravy (pro 140 km/h) dvounáprava	S-19-17132	5 484,-
Držák rezervního kola na přední čelo pro kola: 155 R13C, 165 R13C, 195/55 R10C, 195/50 R13C, 185 R14C, 195R14C	S-07-01105	1 013,-
Držák rezervního kola pod ložnou plochou	S-22-18946	2 061,-
Rezervní kolo 185 R14C	0400639	2 899,-

Typ	Ložná plocha (mm)	Hliníková podlaha z protiskluzového plechu	3K litá podlaha	Körapur 689 lakovaná podlaha	Körapur 689+690 lakovaná podlaha	Zateplená podlaha	Skladový kód
							Cena
TK A xx.25 KH	2440x1210	D-21-07320	S-21-18480	S-21-18488	S-21-18504	S-21-18512	Skladový kód
							Cena
TK B xx.30 KH	2990x1460	D-21-07321	S-21-18481	S-21-18489	S-21-18505	S-21-18513	Skladový kód
							Cena
TK B xx.35 KH	3490x1460	D-21-07322	S-21-18482	S-21-18490	S-21-18506	S-21-18514	Skladový kód
							Cena
TK C xx.30 KH	2990x1780	D-21-07323	S-21-18483	S-21-18491	S-21-18507	S-21-18515	Skladový kód
							Cena

Údaje jako rozměry, hmotnosti a jiné údaje jsou pouze informativní.

Změny vyhrazeny.

Vyobrazené přívěsy mohou být vybaveny příplatkovou výbavou.

## CHLADÍCÍ PŘÍVĚSY

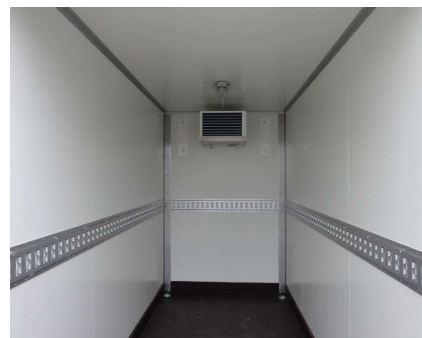

Typ	VEZEKO skladový kód	Ložná plocha (mm)	Výška ložné plochy	Vnitřní výška (mm)	Nápravy / Kola	Celková hmotnost	Provozní hmotnost	Cena
		Celkové rozměry						
TK C 20.35 KH	V-19-23934	3490 x 1780	590	2050	II./14"C	2 000 kg	916 kg	249 717,-
TK C 27.35 KH	V-19-23935		590		II./14"C	2 700 kg	920 kg	254 198,-
TK C 30.35 KH	V-19-23936		590		II./14"C	3 000 kg	926 kg	278 428,-
TK C 35.35 KH	V-19-23937	(5550x2350)	590	(2690)	II./14"C	3 500 kg	1011 kg	284 189,-
TK C 20.40 KH	V-19-23938	3990x1780	590	2050	II./14"C	2 000 kg	0	262 808,-
TK C 27.40 KH	V-19-23939		590		II./14"C	2 700 kg	0	267 289,-
TK C 30.40 KH	V-19-23940		590		II./14"C	3 000 kg	0	291 518,-
TK C 35.40 KH	V-19-23941	(6030x2350)	590	(2690)	II./14"C	3 500 kg	0	297 280,-
TK D 20.35 KH	V-19-23942	3490x1980	590	2050	II./14"C	2 000 kg	0	255 159,-
TK D 27.35 KH	V-19-23943		590		II./14"C	2 700 kg	0	259 640,-
TK D 30.35 KH	V-19-23944		590		II./14"C	3 000 kg	0	283 869,-
TK D 35.35 KH	V-19-23945	(5650x2550)	590	(2690)	II./14"C	3 500 kg	0	289 630,-
TK D 20.40 KH	V-19-23946	3990x1980	590	2050	II./14"C	2 000 kg	0	274 619,-
TK D 27.40 KH	V-19-23947		590		II./14"C	2 700 kg	0	279 100,-
TK D 30.40 KH	V-19-23948		590		II./14"C	3 000 kg	0	303 329,-
TK D 35.40 KH	V-19-23949	(6030x2550)	590	(2690)	II./14"C	3 500 kg	0	309 090,-

## CHLADÍCÍ PŘÍVĚSY

## Základní výbava

V - oje

Opěrné kolečko

Zakládací klín

1x jednonáprava

2x dvounáprava

Podlaha z voděvzdorné překližky - bez zateplení

Skříň ze sendvičových panelů 60 mm - bílá/bílá

Dvoukřídlé dveře vzadu se zámkem

Střecha ze sendviče 60 mm

Chladicí zařízení GOVI Arktik 2000N pro teploty 0° až +10°C, přívodní kabel a vnitřní světlo

Upínací pásy po stranách

Sada na opravu pneumatik u brzděných přívěsů

Elektroinstalace 12V, 13-ti pólová zástrčka

Údaje jako rozměry, hmotnosti a jiné údaje jsou pouze informativní.

Změny vyhrazeny.

Vyobrazené přívěsy mohou být vybaveny příplatkovou výbavou.

## CHLADÍCÍ PŘÍVĚSY

## Příslušenství za příplatek

Typ	VEZEKO skladový kód	Cena
Malé opěrné kolečko u nebrzděných přívěsů	S-07-00369	896,-
Kabel pro připojení chladicího zařízení 10 m se standardní zástrčkou 230 V	S-19-17500	1 632,-
Opěrné nohy stavitelné (2 ks)	S-07-01676	5 309,-
Trubkové nohy 2 ks	S-19-17268	928,-
Reklamní popis (polep)		individuálně
Zakládací plastový klín s držákem	S-18-16720	140,-
Příplatek za vícepráce konstruktéra (u atypů)		individuálně
Nouzové otevření zámku zevnitř	S-23-19910	1 725,-
Vnitřní osvětlení 12V - 1 ks	S-19-17340	3 457,-
Upínací lišta AL/1m	0401035	992,-
Bedna na generátor, montáž na oje	S-18-16351	15 200,-
Tlumiče brzděné nápravy (pro 140 km/h) jednonáprava	S-19-17131	2 760,-
Tlumiče brzděné nápravy (pro 140 km/h) dvounáprava	S-19-17132	5 484,-
Držák rezervního kola na přední čelo pro kola: 155 R13C, 165 R13C, 195/55 R10C, 195/50 R13C, 185 R14C, 195R14C	S-07-01105	1 013,-
Držák rezervního kola pod ložnou plochou	S-22-18946	2 061,-
Rezervní kolo 185 R14C	0400639	2 899,-

Typ	Ložná plocha (mm)	Hliníková podlaha z protiskluzového plechu	3K litá podlaha	Körapur 689 lakovaná podlaha	Körapur 689+690 lakovaná podlaha	Zateplená podlaha	Skladový kód
							Cena
TK C xx.35 KH	3490 x 1780	D-21-07324	S-21-18484	S-21-18492	S-21-18508	S-21-18516	Skladový kód
							Cena
TK C xx.40 KH	3990x1780	D-21-07325	S-21-18485	S-21-18493	S-21-18509	S-21-18517	Skladový kód
							Cena
TK D xx.35 KH	3490x1980	D-21-07326	S-21-18486	S-21-18494	S-21-18510	S-21-18518	Skladový kód
							Cena
TK D xx.40 KH	3990x1980	D-21-07327	S-21-18487	S-21-18495	S-21-18511	S-21-18519	Skladový kód
							Cena

Údaje jako rozměry, hmotnosti a jiné údaje jsou pouze informativní.

Změny vyhrazeny.

Vyobrazené přívěsy mohou být vybaveny příplatkovou výbavou.

## MRAZÍCÍ PŘÍVĚSY

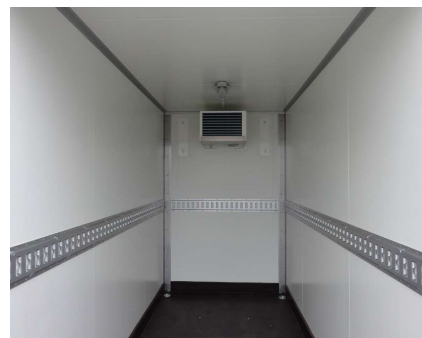

Typ	VEZEKO skladový kód	Ložná plocha (mm)	Výška ložné plochy	Vnitřní výška (mm)	Nápravy / Kola	Celková hmotnost	Provozní hmotnost	Cena
		Celkové rozměry						
TK A 08.25 TKH	V-23-30188	2400x1170	590	1500	I./14"C	750 nebr.	0	242 564,-
TK A 10.25 TKH	V-23-30189		590					257 384,-
TK A 13.25 TKH	V-23-30190		590					262 377,-
TK A 15.25 TKH	V-23-30191		0					266 858,-
TK B 13.30 TKH	V-23-30192	2950x1420	590	1930	I./14"C	1 300 kg	0	286 913,-
TK B 15.30 TKH	V-23-30193		590					I./14"C
TK B 20.30 TKH	V-23-30194		590		II./14"C	2 000 kg	0	299 780,-
TK B 27.30 TKH	V-23-30195		590		II./14"C	2 700 kg	0	301 732,-
TK B 30.30 TKH	V-23-30196		590		II./14"C	3 000 kg	0	316 231,-
TK B 35.30 TKH	V-23-30197		(4940x2030)		590	(2570)	II./14"C	3 500 kg

## MRAZÍCÍ PŘÍVĚSY

## Základní výbava

V - oje

Opěrné kolečko

Zakládací klín

1x jednonáprava

2x dvounáprava

Podlaha z vodězdorné překližky + sendvičový panel 80 mm

SKříň ze sendvičových panelů 80 mm - bílá/bílá

Dvoukřídlé dveře vzadu se zámkem

Střecha ze sendviče 80 mm

Mrazící zařízení GOVI Arktik 2000P pro teploty 0° až -20°C, přívodní kabel a vnitřní světlo

PVC závěs - ochrana proti chladu

Upínací pásy po stranách

Sada na opravu pneumatik u brzděných přívěsů

Elektroinstalace 12V, 13-ti pólová zástrčka

Údaje jako rozměry, hmotnosti a jiné údaje jsou pouze informativní.

Změny vyhrazeny.

Vyobrazené přívěsy mohou být vybaveny příplatkovou výbavou.

## MRAZÍCÍ PŘÍVĚSY

## Příslušenství za příplatek

Typ	VEZEKO skladový kód	Cena
Malé opěrné kolečko u nebrzděných přívěsů	S-07-00369	896,-
Kabel pro připojení chladicího zařízení 10 m se standardní zástrčkou 230 V	S-19-17500	1 632,-
Opěrné nohy stavitelné (2 ks)	S-07-01676	5 309,-
Trubkové nohy 2 ks	S-19-17268	928,-
Reklamní popis (polep)		individuálně
Zakládací plastový klín s držákem	S-18-16720	140,-
Příplatek za vícepráce konstruktéra (u atypů)		individuálně
Nouzové otevření zámku zevnitř	S-23-19910	1 725,-
Vnitřní osvětlení 12V - 1 ks	S-19-17340	3 457,-
Upínací lišta AL/1m	0401035	992,-
Bedna na generátor, montáž na oje	S-18-16351	15 200,-
Tlumiče brzděné nápravy (pro 140 km/h) jednonáprava	S-19-17131	2 760,-
Tlumiče brzděné nápravy (pro 140 km/h) dvounáprava	S-19-17132	5 484,-
Držák rezervního kola na přední čelo pro kola: 155 R13C, 165 R13C, 195/55 R10C, 195/50 R13C, 185 R14C, 195R14C	S-07-01105	1 013,-
Držák rezervního kola pod ložnou plochou	S-22-18946	2 061,-
Rezervní kolo 185 R14C	0400639	2 899,-

Typ	Skladový kód	Ložná plocha (mm)	Hliníková podlaha z protiskluzového plechu	3K litá podlaha	Körapur 689 lakovaná podlaha	Körapur 689+690 lakovaná podlaha	Zateplená podlaha
TK A xx.25 TKH		2400x1170	D-21-07320	S-21-18480	S-21-18488	S-21-18504	S-21-18512
			7 021,-	8 911,-	7 741,-	11 971,-	8 551,-
TK B xx.30 TKH		2950x1420	D-21-07321	S-21-18481	S-21-18489	S-21-18505	S-21-18513
			11 701,-	14 852,-	12 901,-	19 952,-	14 251,-

Údaje jako rozměry, hmotnosti a jiné údaje jsou pouze informativní.

Změny vyhrazeny.

Vyobrazené přívěsy mohou být vybaveny příplatkovou výbavou.



## MRAZÍCÍ PŘÍVĚSY

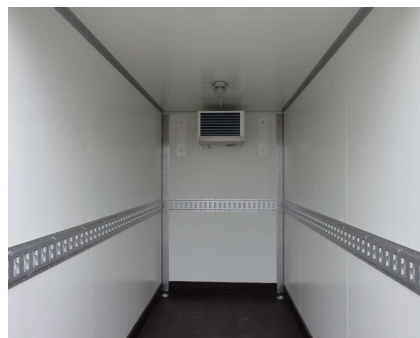

Typ	VEZEKO skladový kód	Ložná plocha (mm)	Výška ložné plochy	Vnitřní výška (mm)	Nápravy / Kola	Celková hmotnost	Provozní hmotnost	Cena
		Celkové rozměry						
TK B 20.35 TKH	V-23-30198	3450x1420	590	1930	II./14" C	2 000 kg	0	365 571,-
TK B 27.35 TKH	V-23-30199		590		II./14" C	2 700 kg	0	370 052,-
TK B 30.35 TKH	V-23-30200		590		II./14" C	3 000 kg	0	398 666,-
TK B 35.35 TKH	V-23-30201	(5550x2030)	590	(2570)	II./14" C	3 500 kg	0	404 427,-
TK C 20.30 TKH	V-23-30202	2950x1740	590	2050	II./14" C	2 000 kg	0	365 846,-
TK C 27.30 TKH	V-23-30203		590		II./14" C	2 700 kg	0	367 798,-
TK C 30.30 TKH	V-23-30204		590		II./14" C	3 000 kg	0	382 297,-
TK C 35.30 TKH	V-23-30205	(4940x2350)	590	(2690)	II./14" C	3 500 kg	0	388 762,-
TK C 20.35 TKH	V-23-30206	3450x1740	590	2050	II./14" C	2 000 kg	0	389 767,-
TK C 27.35 TKH	V-23-30207		590		II./14" C	2 700 kg	0	394 248,-
TK C 30.35 TKH	V-23-30208		590		II./14" C	3 000 kg	0	418 478,-
TK C 35.35 TKH	V-23-30209	(5550x2350)	590	(2690)	II./14" C	3 500 kg	0	424 239,-
TK C 20.40 TKH	V-23-30210	3950x1740	590	2050	II./14" C	2 000 kg	0	404 208,-
TK C 27.40 TKH	V-23-30211		590		II./14" C	2 700 kg	0	408 689,-
TK C 30.40 TKH	V-23-30212		590		II./14" C	3 000 kg	0	432 918,-
TK C 35.40 TKH	V-23-30213	(6030x2350)	590	(2690)	II./14" C	3 500 kg	0	438 680,-

## MRAZÍCÍ PŘÍVĚSY

## Základní výbava

V - oje

Opěrné kolečko

Zakládací klín

1x jednonáprava

2x dvounáprava

Podlaha z voděvzdorné překližky + sendvičový panel 80 mm

Skříň ze sendvičových panelů 80 mm - bílá/bílá

Dvoukřídlé dveře vzadu se zámkem

Střecha ze sendviče 80 mm

Mrazící zařízení GOVI Arktik 3000P pro teploty 0° až -20°C, přívodní kabel a vnitřní světlo

PVC závěs - ochrana proti chladu

Upínací pásy po stranách

Sada na opravu pneumatik u brzděných přívěsů

Elektroinstalace 12V, 13-ti pólová zástrčka

Údaje jako rozměry, hmotnosti a jiné údaje jsou pouze informativní.

Změny vyhrazeny.

Vyobrazené přívěsy mohou být vybaveny příplatkovou výbavou.

## MRAZÍCÍ PŘÍVĚSY

## Příslušenství za příplatek

Typ	VEZEKO skladový kód	Cena
Malé opěrné kolečko u nebrzděných přívěsů	S-07-00369	896,-
Kabel pro připojení chladicího zařízení 10 m se standardní zástrčkou 230 V	S-19-17500	1 632,-
Opěrné nohy stavitelné (2 ks)	S-07-01676	5 309,-
Trubkové nohy 2 ks	S-19-17268	928,-
Reklamní popis (polep)		individuálně
Zakládací plastový klín s držákem	S-18-16720	140,-
Příplatek za vícepráce konstruktéra (u atypů)		individuálně
Nouzové otevření zámku zevnitř	S-23-19910	1 725,-
Vnitřní osvětlení 12V - 1 ks	S-19-17340	3 457,-
Upínací lišta AL/1m	0401035	992,-
Bedna na generátor, montáž na oje	S-18-16351	15 200,-
Tlumiče brzděné nápravy (pro 140 km/h) jednonáprava	S-19-17131	2 760,-
Tlumiče brzděné nápravy (pro 140 km/h) dvounáprava	S-19-17132	5 484,-
Držák rezervního kola na přední čelo pro kola: 155 R13C, 165 R13C, 195/55 R10C, 195/50 R13C, 185 R14C, 195R14C	S-07-01105	1 013,-
Držák rezervního kola pod ložnou plochou	S-22-18946	2 061,-
Rezervní kolo 185 R14C	0400639	2 899,-

Typ	Skladový kód	Ložná plocha (mm)	Hliníková podlaha z protiskluzového plechu	3K litá podlaha	Körapur 689 lakovaná podlaha	Körapur 689+690 lakovaná podlaha	Zateplená podlaha
TK B xx.35 TKH	Skladový kód	3450x1420	D-21-07322	S-21-18482	S-21-18490	S-21-18506	S-21-18514
	Cena		14 041,-	17 822,-	15 482,-	23 942,-	17 102,-
TK C xx.30 TKH	Skladový kód	2950x1740	D-21-07323	S-21-18483	S-21-18491	S-21-18507	S-21-18515
	Cena		14 041,-	17 822,-	15 482,-	23 942,-	17 102,-
TK C xx.35 TKH	Skladový kód	3450x1740	D-21-07324	S-21-18484	S-21-18492	S-21-18508	S-21-18516
	Cena		16 382,-	20 792,-	18 062,-	28 023,-	19 952,-
TK C xx.40 TKH	Skladový kód	3950x1740	D-21-07325	S-21-18485	S-21-18493	S-21-18509	S-21-18517
	Cena		18 722,-	23 762,-	20 642,-	31 923,-	22 802,-

Údaje jako rozměry, hmotnosti a jiné údaje jsou pouze informativní.

Změny vyhrazeny.

Vyobrazené přívěsy mohou být vybaveny příplatkovou výbavou.

## PŘEPRAVNÍKY LODÍ



Typ	VEZEKO skladový kód	Ložná plocha (mm)	Výška ložné plochy	Nápravy / Kola	Celková hmotnost	Provozní hmotnost	Cena
		Celkové rozměry					
ADMIRÁL 08.19	V-19-23950	7600x1900		I./13"	750 nebr.	260 kg	54 038,-
ADMIRÁL 10.19	V-19-23951			I./13"C	1 000 kg	310 kg	69 233,-
ADMIRÁL 13.19	V-19-23952			I./13"C	1 300 kg	320 kg	71 922,-
ADMIRÁL 15.19	V-19-23953			I./14"C	1 500 kg	340 kg	80 725,-
ADMIRÁL 18.19	V-19-23954			I./14"C	1 800 kg	420 kg	91 030,-
ADMIRÁL 20.19	V-19-23955			II./13"C	2 000 kg	500 kg	97 108,-
ADMIRÁL 27.19	V-19-23956			(8100x1900)	II./13"C	2 700 kg	515 kg
ADMIRÁL 15.23	V-19-23957	8400x2300		I./14"C	1 500 kg	390 kg	84 393,-
ADMIRÁL 20.23	V-19-23958			II./13"C	2 000 kg	560 kg	113 281,-
ADMIRÁL 27.23	V-19-23959			II./13"C	2 700 kg	580 kg	116 075,-
ADMIRÁL 30.23	V-19-23960			II./14"C	3 000 kg	640 kg	135 496,-
ADMIRÁL 35.23	V-19-23961			(9000x2300)	II./14"C	3 500 kg	660 kg

### Důležité:

**Přívěs musí být o cca 600 mm delší než loď!**

## PŘEPRAVNÍKY LODÍ

## Základní výbava

Jedná se o přepravník bez základní výbavy - příslušenství přívěsu si vyberte v tabulce níže

V - oje

Opěrné kolečko u brzděných přívěsů (nebrzděné přívěsy nemají opěrné kolečko)

Zakládací klín

Stavitelná a vodězdorná náprava

Odnímatelný panel se zadními světly s možností vysunutí o 1000 mm

Sada na opravu pneumatik u brzděných přívěsů

Elektroinstalace 12V, 13-ti pólová zástrčka

Údaje jako rozměry, hmotnosti a jiné údaje jsou pouze informativní.

Změny vyhrazeny.

Vyobrazené přívěsy mohou být vybaveny příplatkovou výbavou.

## PŘEPRAVNÍKY LODÍ

## Příslušenství za příplatek

Typ	VEZEKO skladový kód	Cena
Malé opěrné kolečko u nebrzděných přívěsů	S-07-00369	896,-
Ruční naviják AL-KO 450 450kg s pásem 5m	S-19-17453	2 272,-
Ruční naviják AL-KO 501 500kg s pásem 5m	S-19-17454	4 225,-
Ruční naviják AL-KO 901 900kg s pásem 5m	S-19-17455	5 377,-
Pás k ručním navijákům, šířka 35 mm, délka 5 m	0400583	544,-
Zakládací plastový klín s držákem	S-18-16720	140,-
Příplatek za vícepráce konstruktéra (u atypů)		individuálně
Tlumiče brzděné nápravy (pro 140 km/h) jednonáprava	S-19-17131	2 760,-
Tlumiče brzděné nápravy (pro 140 km/h) dvounáprava	S-19-17132	5 484,-
Držák rezervního kola na oje	S-07-01887	1 024,-
Rezervní kolo 155/70 R13	0400667	1 677,-
Rezervní kolo 155 R13C	0400637	2 131,-
Rezervní kolo 165 R13C	0404629	2 480,-
Rezervní kolo 185 R14C	0400639	2 899,-
Rezervní kolo 195/50 R13C	0400657	3 563,-
Reflexní tabule, 2 ks	S-21-18255	2 050,-

Podpěra trupu - rolny tandem		
VEZEKO skladový kód	S-19-17505	
Cena	Cena za pár	7 554,-



Podpěra trupu, polstrované lyžiny L=1200mm		
VEZEKO skladový kód	S-19-17506	
Cena	Cena za pár	6 497,-



Podpěra trupu, gumová lišta		
VEZEKO skladový kód	S-19-17507	
Cena	Cena za pár	5 633,-



## WC PŘÍVĚSY



Typ	VEZEKO skladový kód	Ložná plocha (mm)	Výška ložné plochy	Vnitřní výška (mm)	Nápravy / Kola	Celková hmotnost	Provozní hmotnost	Cena
		Celkové rozměry						
WC E 15.26 111	V-19-23962	2600x2170	dle výkresu	2130	I./10"C	1 500 kg	1036 kg	394 836,-
WC E 27.50 313	V-19-23963	5030x2170	dle výkresu	2130	II./10"C	2 700 kg	1950 kg	823 536,-
WC E 27.56 314	V-19-23964	5630x2170	dle výkresu	2130	II./10"C	2 700 kg	2020 kg	842 388,-
WC F 27.65 414	V-19-23965	6450x2400	dle výkresu	2130	II./10"C	2 700 kg	2390 kg	993 524,-

## WC PŘÍVĚSY

## Základní výbava

V - oje

Opěrné kolečko

Zakládací klín

Opěrné heverové nohy 4x

Podlaha z voděvzdorné překližky + PVC

Skříň se sendvičových panelů 50 mm, barva stříbrná/bílá nebo bílá/bílá

Přípojka na vodu 3/4" + hadice 20 m

Elektropřípojka + Kabel 20 m

Vnitřní osvětlení dle výkresu

Sada na opravu pneumatik u brzděných přívěsů

Osvětlení přívěsu žárovkové 12V, 13 pólová zástrčka

Pro přívěsy s ložnou plochou nad 5m: osvětlení přívěsu 12-24V komplet LED, 13 pólová zástrčka



Údaje jako rozměry, hmotnosti a jiné údaje jsou pouze informativní.

Změny vyhrazeny.

Vyobrazené přívěsy mohou být vybaveny příplatkovou výbavou.

## WC PŘÍVĚSY

## Příslušenství za příplatek

Typ	VEZEKO skladový kód	Cena
Reklamní popis (polep)		individuálně
Příplatek za vícepráce konstruktéra (u atypů)		individuálně
Držák rezervního kola na přední čelo pro kola: 155 R13C, 165 R13C, 195/55 R10C, 195/50 R13C, 185 R14C, 195R14C	S-07-01105	1 013,-
Držák rezervního kola pod ložnou plochou	S-22-18947	2 061,-
Rezervní kolo 195/55 R10C	0402115	3 563,-
Rezervní kolo 195/55 R10C - ALU	0404161	5 569,-
Reflexní tabule, 2 ks	S-21-18255	2 050,-

### Barvy sendvičových panelů:

vnější strana / vnitřní strana  
stříbrná RAL 9006 / bílá RAL 9010 (STANDARDNÍ PROVEDENÍ)  
bílá RAL 9010 / bílá RAL 9010



## CENÍK - HLINÍKOVÉ BOXY



Vnitřní rozměry Délka x Šířka x Výška (mm)	Vnější rozměry Délka x Šířka x Výška (mm)	VEZEKO skladový kód	Objedm (l)	Celková hmotnost	Víko s plynovou vzpěrou	Cena
<b>500 x 350 x 400</b>	522 x 369 x 417	0405520	70 l	7 kg	ne	<b>5 205,-</b>
<b>600 x 400 x 500</b>	622 x 419 x 517	0405398	120 l	10 kg	ne	<b>6 602,-</b>
<b>750 x 500 x 625</b>	772 x 519 x 642	0405474	234 l	16 kg	ne	<b>9 431,-</b>
<b>1000 x 500 x 500</b>	1022 x 519 x 517	0405473	250 l	16 kg	ano	<b>10 829,-</b>
<b>1250 x 500 x 500</b>	1276 x 519 x 517	0405754	312 l	19 kg	ano	<b>12 715,-</b>
<b>1500 x 500 x 500</b>	1522 x 519 x 517	0405753	375 l	29 kg	ano	<b>14 601,-</b>
<b>1874 x 500 x 500</b>	1896 x 519 x 517	0405569	470 l	32 kg	ano	<b>17 430,-</b>

## CENÍK - HLINÍKOVÉ BOXY

### Příslušenství za příplatek

Montáž

individuálně



## Vzorník barev pro lakované díly

RAL 1000	RAL 1011	RAL 1019	RAL 1033	RAL 2009	RAL 3004	RAL 3015
RAL 1001	RAL 1012	RAL 1020	RAL 1034	RAL 2010	RAL 3005	RAL 3016
RAL 1002	RAL 1013	RAL 1021	RAL 2000	RAL 2011	RAL 3007	RAL 3017
RAL 1003	RAL 1014	RAL 1023	RAL 2001	RAL 2012	RAL 3008	RAL 3018
RAL 1004	RAL 1015	RAL 1024	RAL 2002	RAL 3000	RAL 3011	RAL 3020
RAL 1005	RAL 1016	RAL 1027	RAL 2003	RAL 3001	RAL 3012	RAL 3022
RAL 1006	RAL 1017	RAL 1028	RAL 2004	RAL 3002	RAL 3013	RAL 3027
RAL 1007	RAL 1018	RAL 1032	RAL 2008	RAL 3003	RAL 3014	RAL 3031

RAL 4001	RAL 4009	RAL 5008	RAL 5017	RAL 6000	RAL 6008	RAL 6016
RAL 4002	RAL 5000	RAL 5009	RAL 5018	RAL 6001	RAL 6009	RAL 6017
RAL 4003	RAL 5001	RAL 5010	RAL 5019	RAL 6002	RAL 6010	RAL 6018
RAL 4004	RAL 5002	RAL 5011	RAL 5020	RAL 6003	RAL 6011	RAL 6019
RAL 4005	RAL 5003	RAL 5012	RAL 5021	RAL 6004	RAL 6012	RAL 6020
RAL 4006	RAL 5004	RAL 5013	RAL 5022	RAL 6005	RAL 6013	RAL 6021
RAL 4007	RAL 5005	RAL 5014	RAL 5023	RAL 6006	RAL 6014	RAL 6022
RAL 4008	RAL 5007	RAL 5015	RAL 5024	RAL 6007	RAL 6015	RAL 6024

RAL 6025	RAL 7000	RAL 7009	RAL 7022	RAL 7034	RAL 7043	RAL 8008
RAL 6026	RAL 7001	RAL 7010	RAL 7023	RAL 7035	RAL 7044	RAL 8011
RAL 6027	RAL 7002	RAL 7011	RAL 7024	RAL 7036	RAL 8000	RAL 8012
RAL 6028	RAL 7003	RAL 7012	RAL 7026	RAL 7037	RAL 8001	RAL 8014
RAL 6029	RAL 7004	RAL 7013	RAL 7030	RAL 7038	RAL 8002	RAL 8015
RAL 6032	RAL 7005	RAL 7015	RAL 7031	RAL 7039	RAL 8003	RAL 8016
RAL 6033	RAL 7006	RAL 7016	RAL 7032	RAL 7040	RAL 8004	RAL 8017
RAL 6034	RAL 7008	RAL 7021	RAL 7033	RAL 7042	RAL 8007	RAL 8019

RAL 8022	RAL 8028	RAL 9003	RAL 9011
RAL 8023	RAL 9000	RAL 9004	RAL 9016
RAL 8024	RAL 9001	RAL 9005	RAL 9017
RAL 8025	RAL 9002	RAL 9010	RAL 9018

**RAL Muster nur für die Lackierung, nicht für die Planenaufbauten**

Údaje jako rozměry, hmotnosti a jiné údaje jsou pouze informativní.

Změny vyhrazeny.

Vyobrazené přívěsy mohou být vybaveny příplatkovou výbavou.

## Vzorník barev pro plachty

